

Brhiza<sup>®</sup>





CON LOS PIES EN LA ARENA Y LA *Brhiza*<sup>®</sup> DEL MAR



# Brhiza<sup>®</sup>

## EL HOGAR DE UNA COMUNIDAD SEGURA Y UNIDA.

Un concepto de vida para echar raíces,  
en conexión con el fascinante entorno natural  
de **Puerto Aventuras**, Quintana Roo.

Con el diseño y arquitectura de **Rodrigo  
de la Peña Arquitectos**, firma ganadora  
de premios a nivel nacional e internacional.

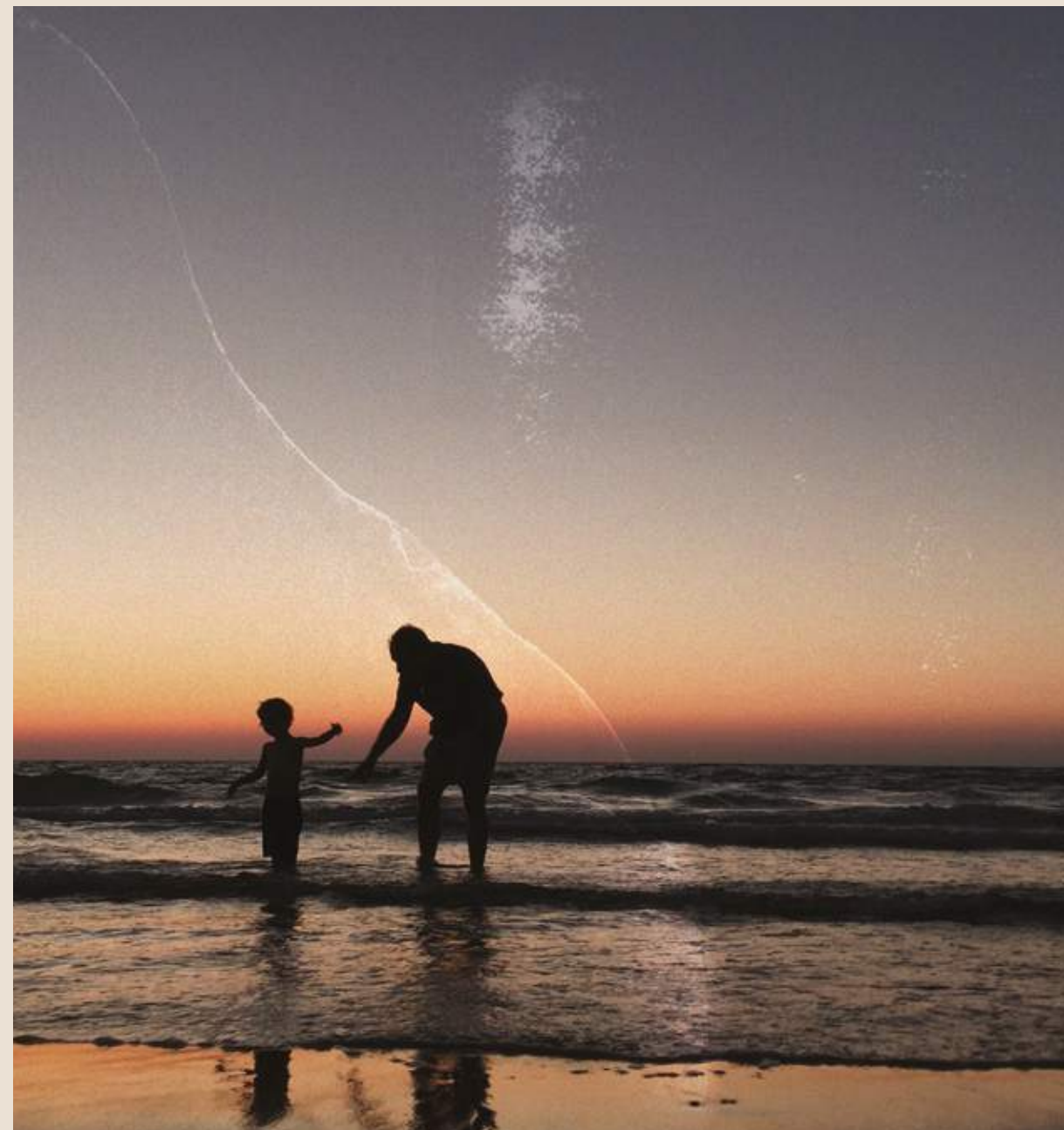



## UN PARAJE EXCLUSIVO Y SORPRENDENTE

### UBICACIÓN

La última reserva frente al mar de **Puerto Aventuras** recibe a un hábitat, que se extiende desde el centro de un abundante entorno selvático y junto al turquesa **Mar Caribe**.

Rodeado de una maravillosa comunidad y en cercanía inmediata a un delfinario, un campo de golf y una vibrante propuesta comercial.





An aerial photograph of a large resort complex. The resort features numerous multi-story buildings with red-tiled roofs, several swimming pools, and a central courtyard area. A sandy beach is visible along the coastline, with clear turquoise water in the foreground. The resort is surrounded by lush greenery and a network of canals or waterways. In the background, there are more buildings and a road.

LA *Brhiza*<sup>®</sup> DEL MAR NOS ENVUELVE





PADDLE



SURF



DELFINARIO





PESCA DEPORTIVA Y MARINA



GOLF

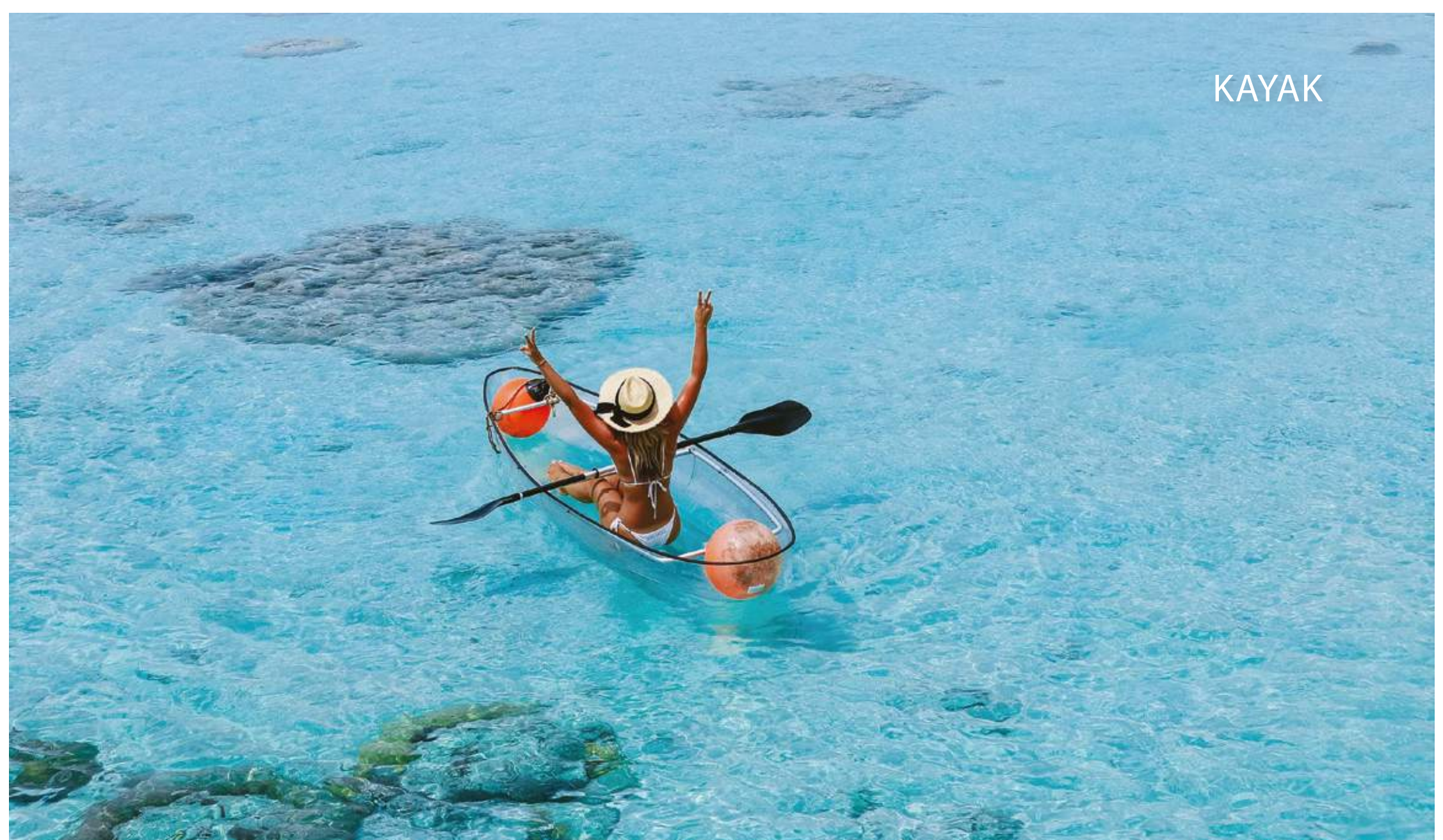

KAYAK





JUNTOS SENTIMOS LA *Brhiza*<sup>®</sup> DEL MAR  
MASTER PLAN





1

2

3

4

5

6

7

8

9

10

11

12

14

15

16

17



## DEPARTAMENTOS

Habita un espacio inigualable,  
con asombrosas vistas a la selva y el mar.  
62 extraordinarias residencias de 176m<sup>2</sup> a 273m<sup>2</sup>,  
con 3 recámaras y las amenidades idóneas  
para una cotidianidad despreocupada:

- Aire acondicionado
- Cocina integral
- Muebles de baño
- Área de centro de lavado
- Pisos de porcelanato
- Carpintería en clósets
- Ventanas con sistema anti-huracán,  
reducción de ruido  
y energéticamente eficientes.









## TIPOLOGÍA GH A Y GH B

Área: 211m<sup>2</sup>

3 Recámaras + Balcón + Jardín

2 Recámaras + *Family room* + Balcón + Jardín

1. Cocina
2. Comedor
3. Sala
4. Área de lavado
5. Baño
6. Recámara principal
7. Recámara secundaria
8. Balcón
9. *Family room*

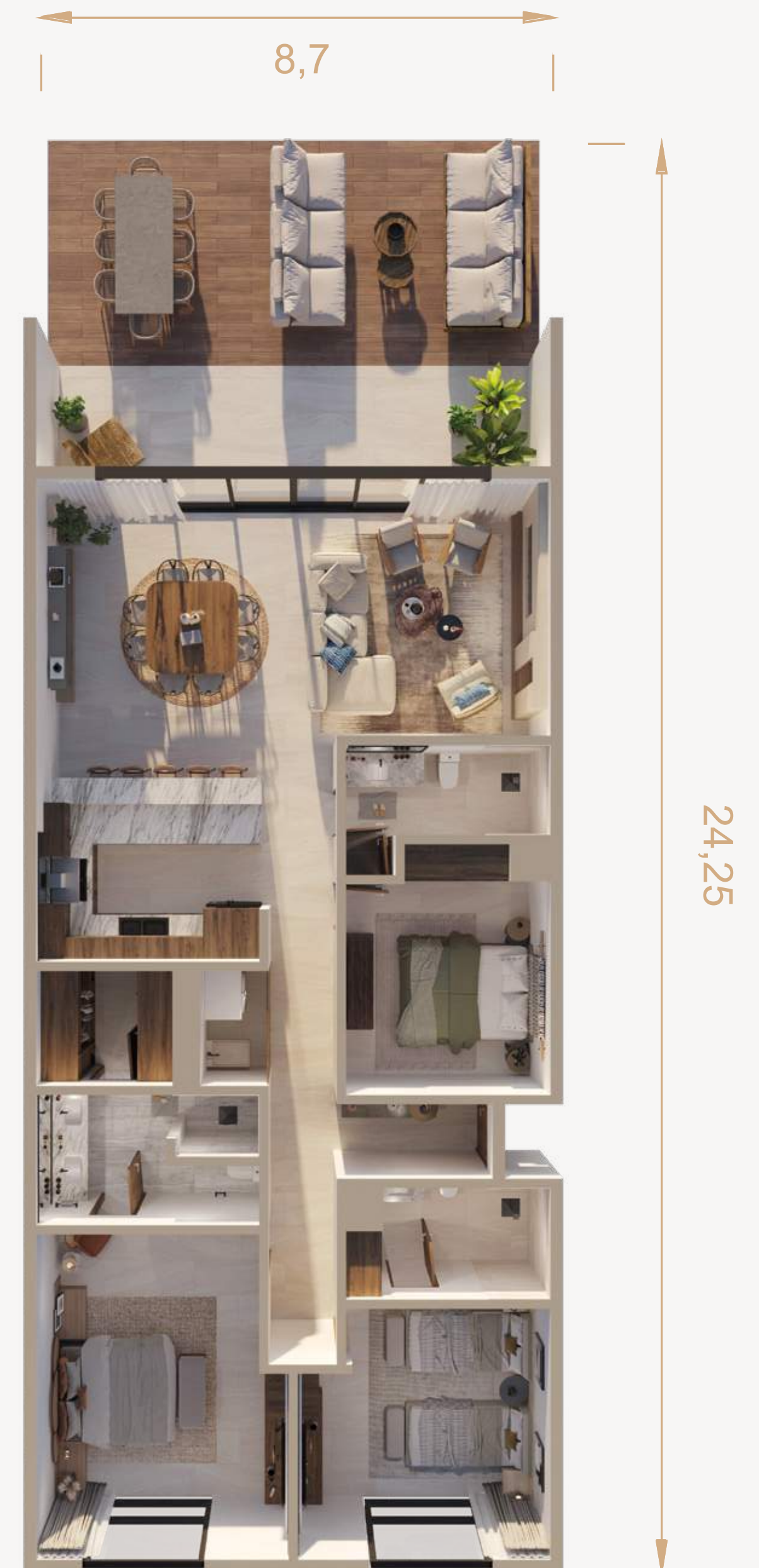
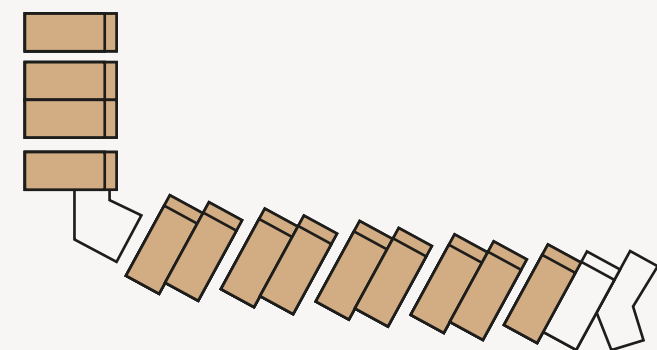



## TIPOLOGÍA A1 Y A2

Área: 176m<sup>2</sup>

3 Recámaras + Balcón

1. Cocina
2. Comedor
3. Sala
4. Área de lavado
5. Baño
6. Recámara principal
7. Recámara secundaria
8. Balcón

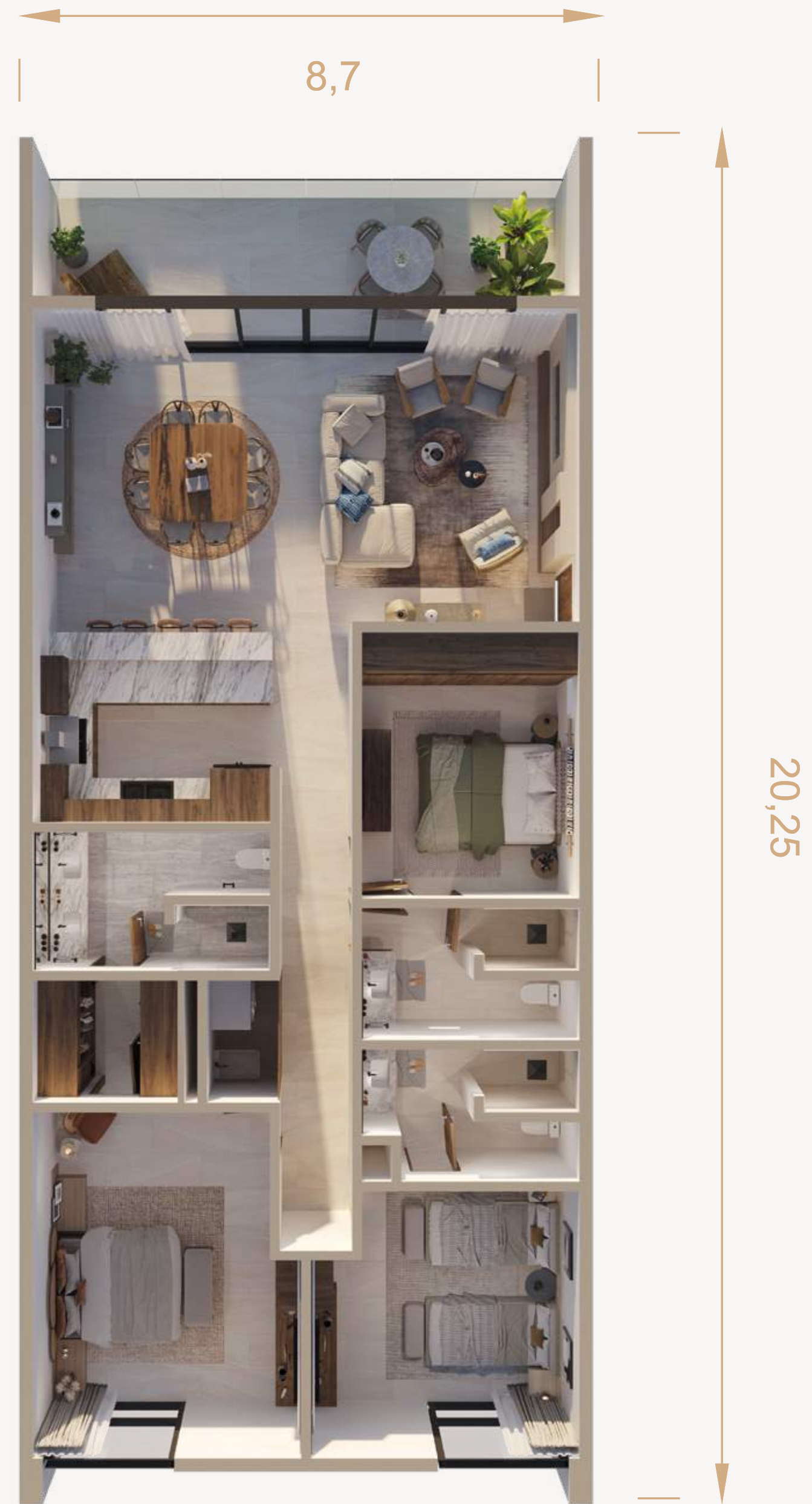
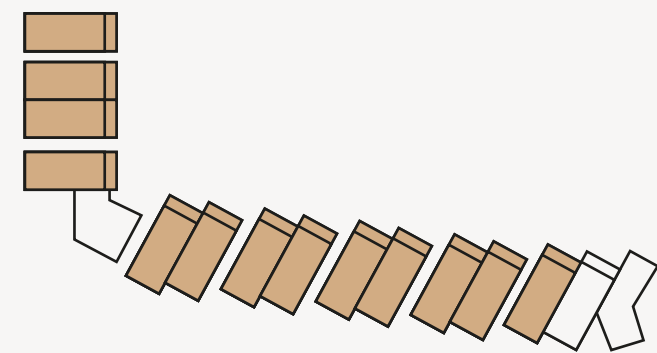



## TIPOLOGÍA B

Área: 176m<sup>2</sup>

3 Recámaras + Balcón

1. Cocina
2. Comedor
3. Sala
4. Área de lavado
5. Baño
6. Recámara principal
7. Recámara secundaria
8. Balcón

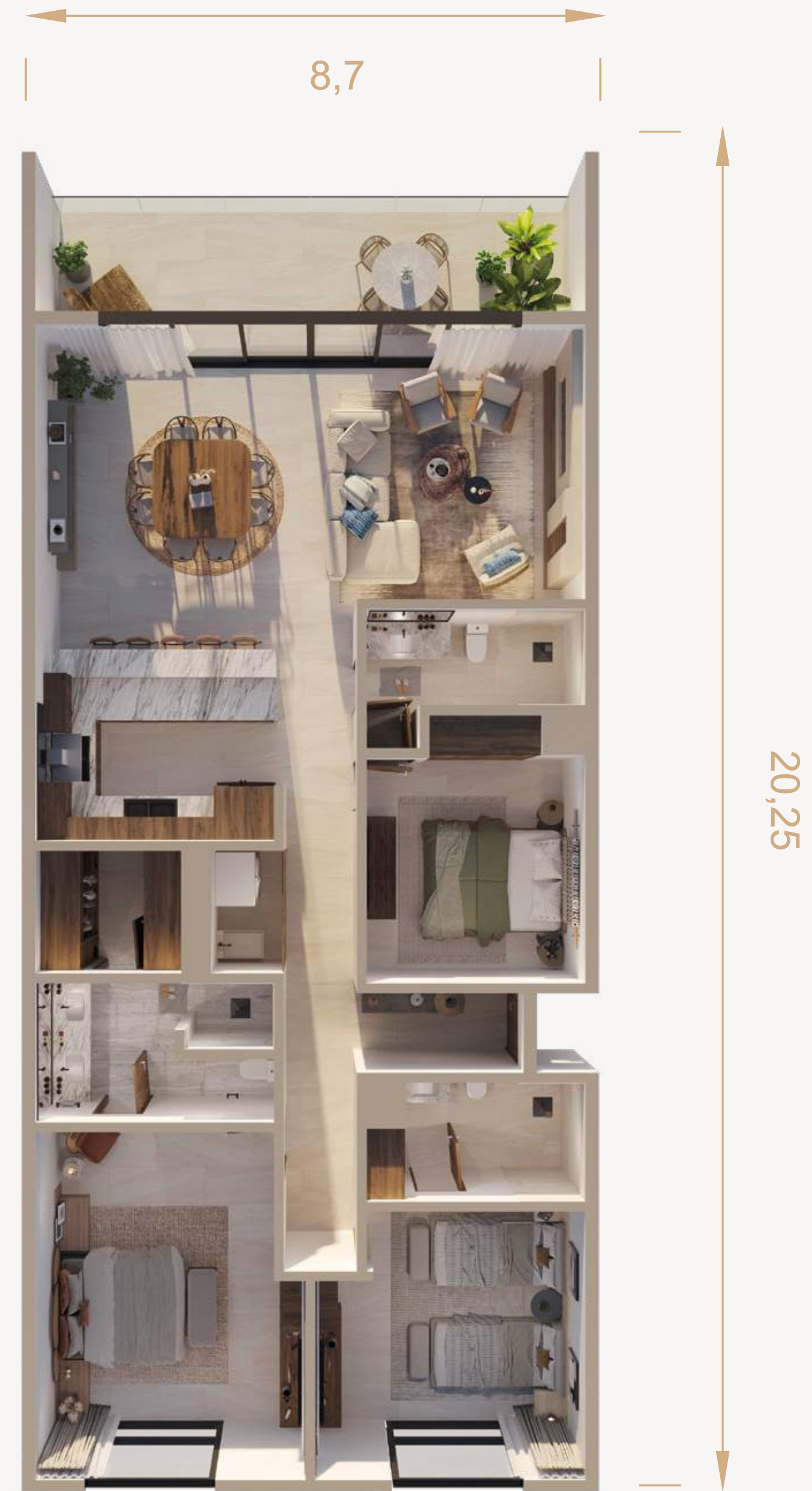
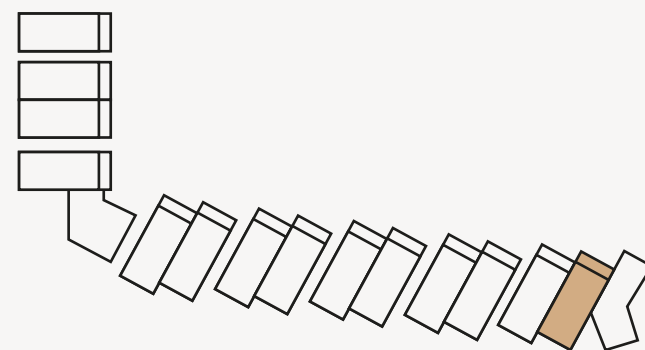



## TIPOLOGÍA C

Área: 186m<sup>2</sup>

3 Recámaras + Balcón

1. Cocina
2. Comedor
3. Sala
4. Área de lavado
5. Baño
6. Recámara principal
7. Recámara secundaria
8. Balcón

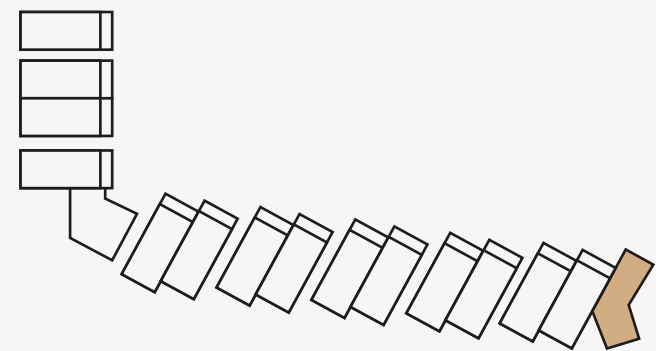

21,85

13,98





## TIPOLOGÍA PENTHOUSE A

Área: 273m<sup>2</sup>

3 Recámaras + *Family room* + Balcón + Terraza

1. Cocina
2. Comedor
3. Sala
4. Área de lavado
5. Baño
6. Recámara principal
7. Recámara secundaria
8. Balcón
9. Terraza
10. *Family room*

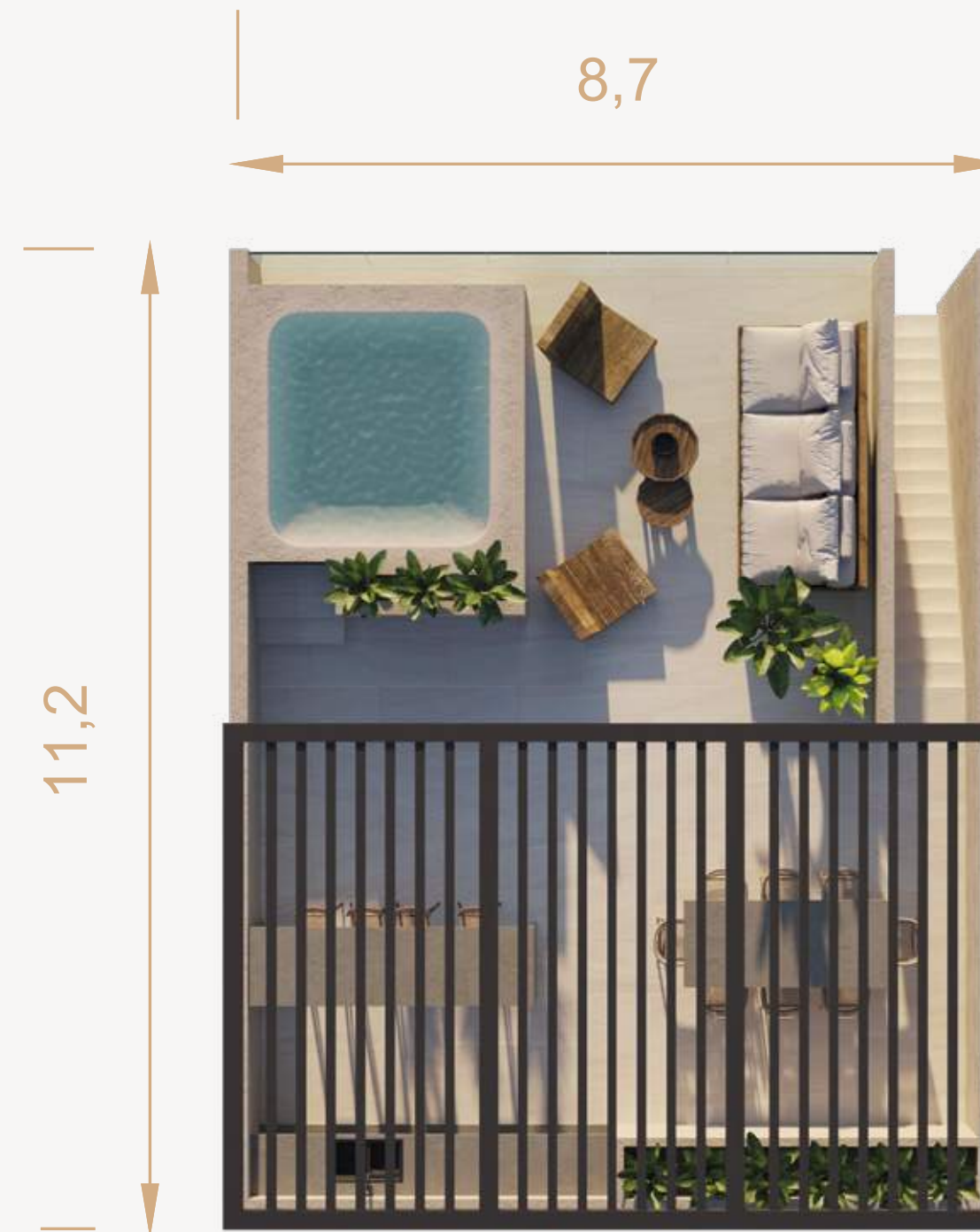
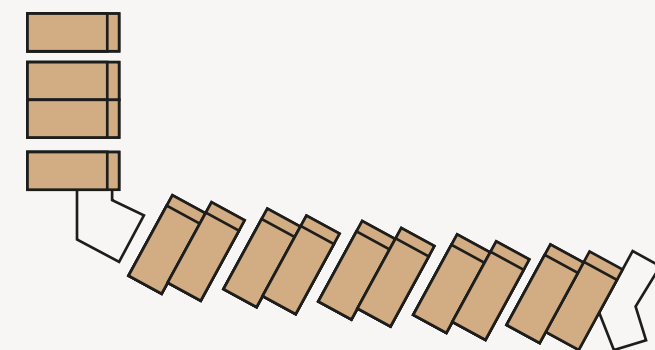

20,25

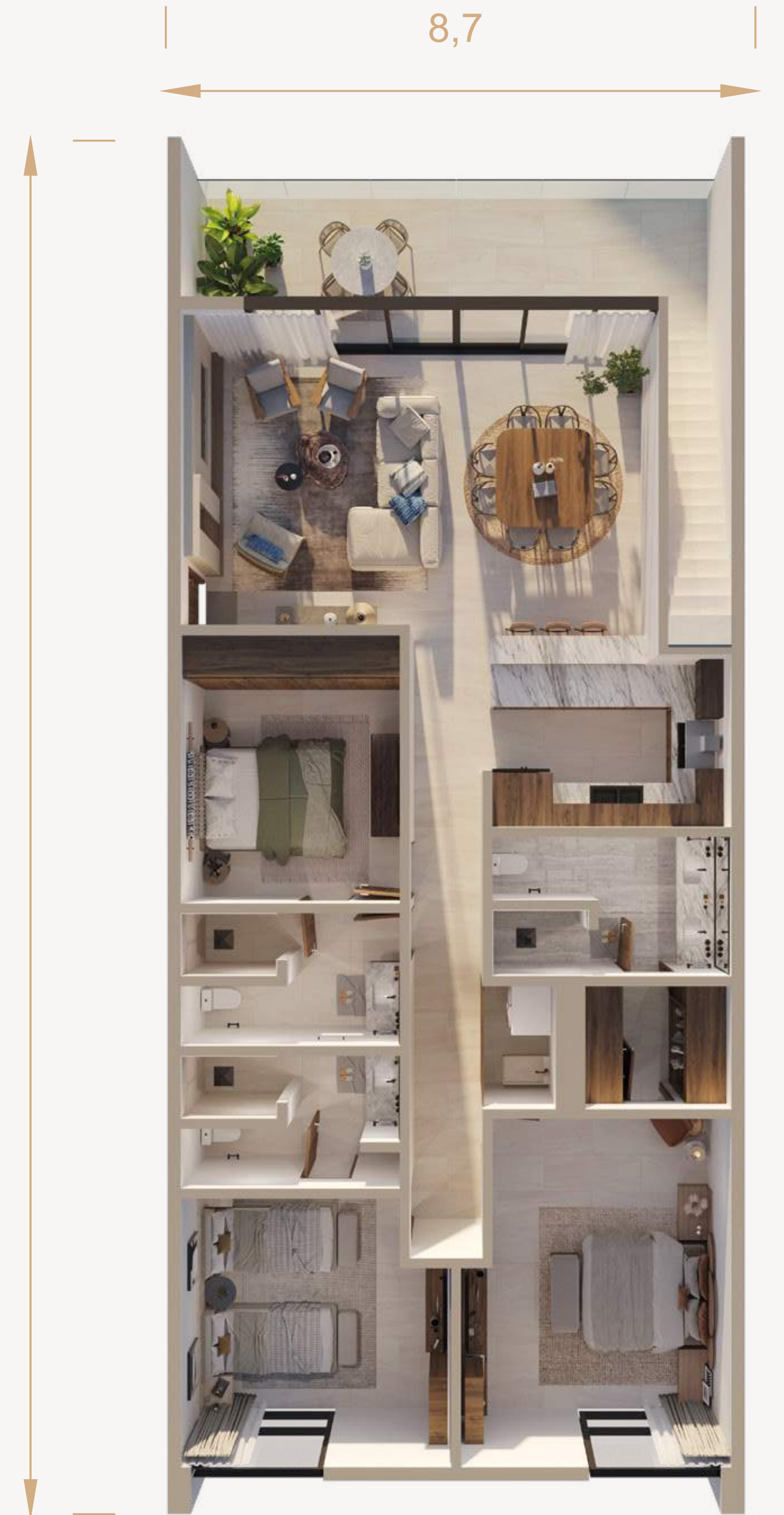



## TIPOLOGÍA PENTHOUSE D

Área: 271m<sup>2</sup>

3 Recámaras + *Family room* + Balcón + Terraza

1. Cocina
2. Comedor
3. Sala
4. Área de lavado
5. Baño
6. Recámara principal
7. Recámara secundaria
8. Balcón
9. Terraza
10. *Family Room*

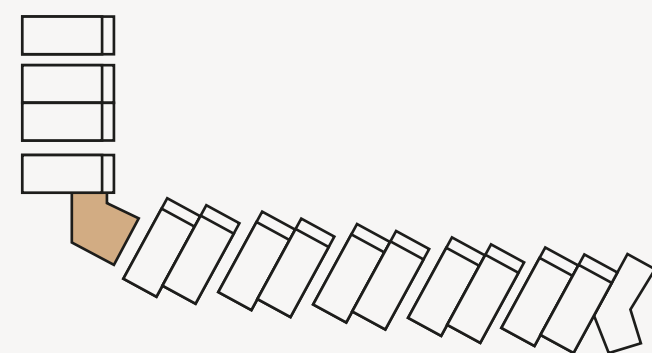



## EXPERIENCIAS



### **TECHADAS:**

Gimnasio

*Business center*

### **EXTERIORES AL NIVEL DEL MAR:**

*Beach front*

Área de palapas

Áreas de asadores y baños

Alberca con doble carril de nado

Asoleadero

Jacuzzis













## VAIVÉN DEL MAR



**Brhiza P9** es una visión de **Proyectos 9**,  
Creadores de extraordinarios proyectos como **Vaivén del Mar**,  
**Vaivén del Viento** y **The Elements**; con una increíble trayectoria  
de más de 40 años y una perspectiva diferente de habitar y disfrutar.

## VAIVÉN DEL VIENTO



## THE ELEMENTS





TU REFLEJO EN LA *Brhiza*<sup>®</sup> DEL MAR

\*Los planos y renders aquí presentados son meramente ilustrativos y están sujetos a cambios y mejoras a beneficio del proyecto. La información incluida en este documento es propiedad de Proyectos 9, queda prohibida la reproducción o divulgación completa o parcial sin permiso previo de la desarrolladora.