

"Un hombre muy sabio dijo una vez que moriremos por falta de asombro, no por falta de cosas asombrosas."

-Supernova



kanâh

tulum studios



Invierte
en tranquilidad
disfruta y vive
Tulum



Proyecto.

KANÂH engloba diferentes significados en la cultura mexicana y japonesa lo cual inspira al proyecto a utilizar y combinar elementos arquitectónicos de ambas culturas adaptándolos al estilo característico de Tulum y la península de Yucatán con el enfoque principal de generar espacios que se adapten a la reinención del estilo de vida moderno sin perder la practicidad y el confort.

kanâh : Totonaca: Sig. "Florecer" Enriquecer, Raíz + Japones: Sig. "Poderoso" Enérgico, Capaz + Japones: Sig. "Me pregunto" Asombrarse, Maravilla

El desarrollo consta de 18 unidades:

Swim Up

6 estudios
51 m²
Terraza hacia
alberca swim up

Nivel 1

6 estudios
51 m²
Balcón privado

Penthouse

6 estudios
90 m²
Balcón privado
Rooftop privado

IMAGEN ILUSTRATIVA. NO CONSTITUYE UNA REPRESENTACIÓN EXACTA DE LA REALIDAD



IMAGEN ILUSTRATIVA. NO CONSTITUYE UNA REPRESENTACIÓN EXACTA DE LA REALIDAD



Equipamiento. *amenidades*

Kanâh cuenta con fortalezas que consolidan nuestro proyecto como único en su clase.



Parking para bicicletas



Área de recepción



Área de asoleadero y descanso



Área de contemplación y convivio



Alberca swim up con fuente



Firepit Lounge



Unidades 100% eléctricas



Preparación para panel solar auxiliar



IMAGEN ILUSTRATIVA. NO CONSTITUYE UNA REPRESENTACIÓN EXACTA DE LA REALIDAD

¡Forma parte de Tulum!

Con sus playas de blanca arena y agua cristalina, el Caribe Mexicano se ha convertido en el destino turístico con mayor crecimiento en la república mexicana.

Tulum posee una energía inigualable con su mezcla de mar, selva y espectaculares cenotes combinado con tradición culinaria, sitios arqueológicos y reservas naturales que lo han convertido en un destino imperdible en la Riviera Maya, siendo un santuario con un entorno natural de ensueño para vivir o vacacionar.

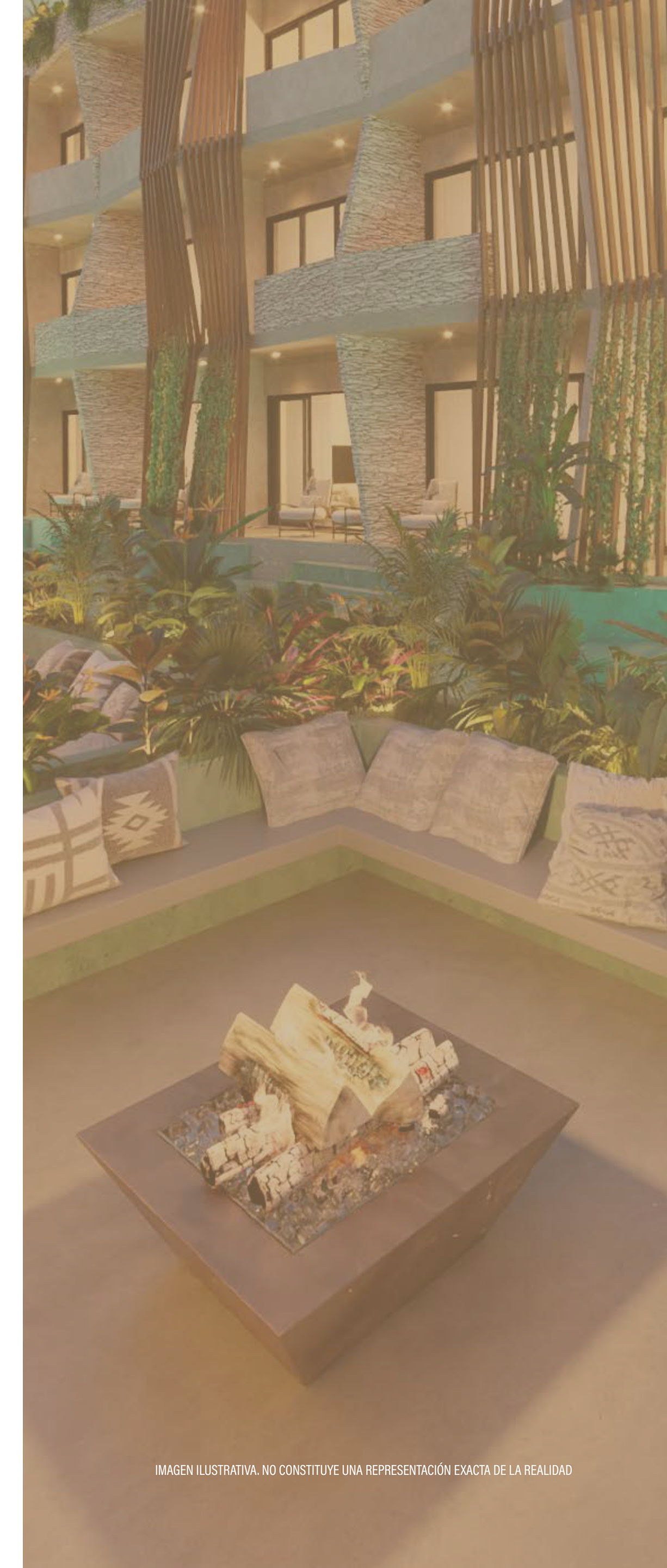

IMAGEN ILUSTRATIVA. UBICACIÓN DENTRO DE LA CIUDAD

Ubicación

Región 15 es ahora una de las zonas más prometedoras con mayor crecimiento y plusvalía en la ciudad: KANÂH se ubica a tan sólo 15 minutos en coche de la playa por Av. Kukulkan y 20 minutos de las ruinas arqueológicas.



Es el momento perfecto para invertir



Tulum
is always a
good idea



Studio Tipo

Studio Tipo

Zona de descanso.

Se opta por una zona elevada semi privada para living y recámara con espacio para TV y vista hacia terraza.

La cancelería de lado a lado brinda mayor iluminación y sensación de amplitud.



IMAGEN ILUSTRATIVA. NO CONSTITUYE UNA REPRESENTACIÓN EXACTA DE LA REALIDAD



IMAGEN ILUSTRATIVA. NO CONSTITUYE UNA REPRESENTACIÓN EXACTA DE LA REALIDAD

Studio Tipo

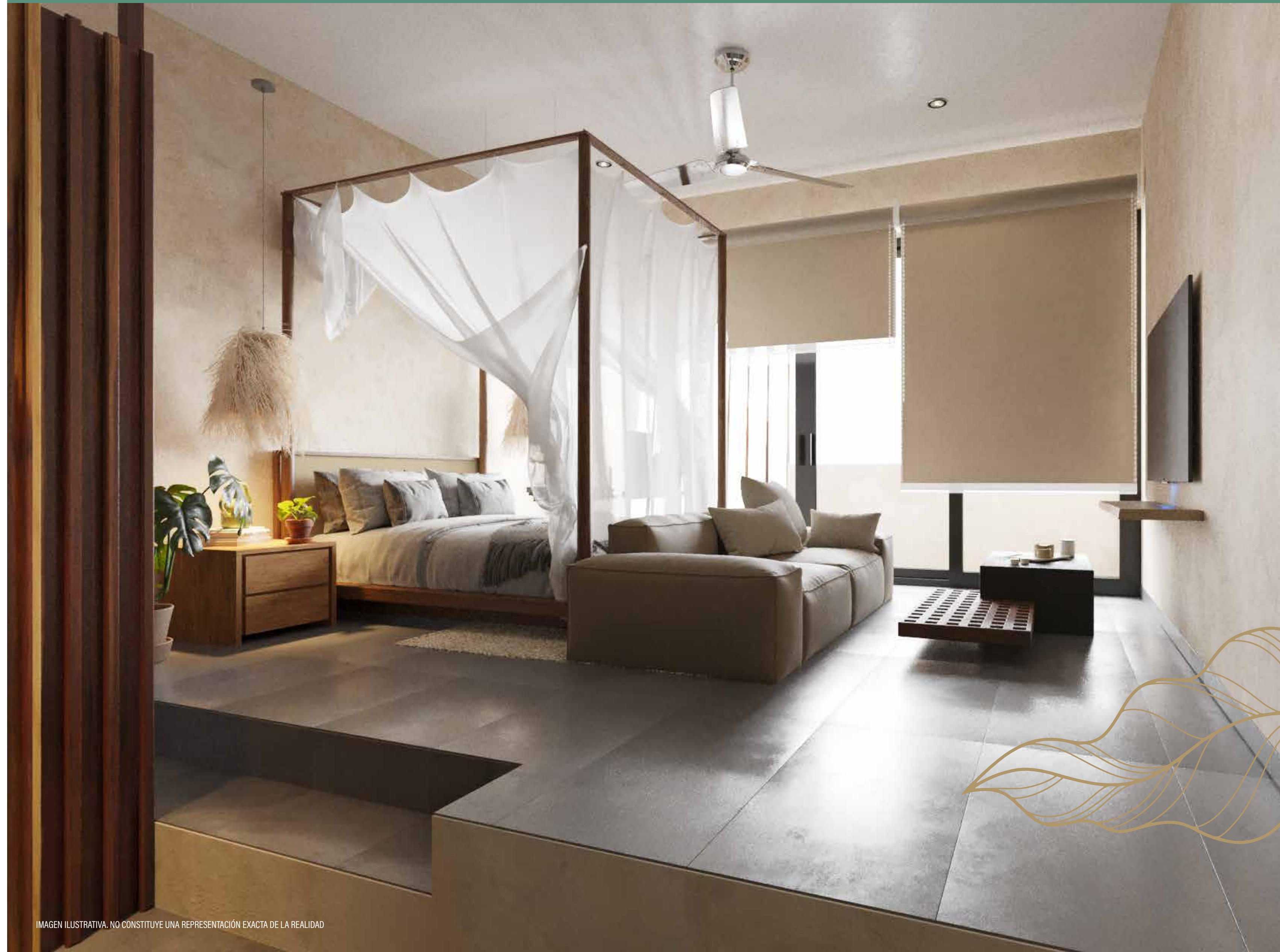
Studio Tipo

Zona de dining y trabajo.

El desnivel nos ayuda con la separación de espacios dentro de la unidad: el comedor y cocina con barra desayunador integrada a hall de acceso y área de tocador independiente nos ayuda a diferenciar el espacio de descanso.



Studio Tipo

Studio Tipo

Zona de servicios.

La mampara permite integrar el vestidor y baño con la zona de descanso mientras que otorga privacidad desde la zona de dining ofreciendo un acceso independiente que oculta el espacio de tocador y laundry a primera vista.



IMAGEN ILUSTRATIVA. NO CONSTITUYE UNA REPRESENTACIÓN EXACTA DE LA REALIDAD



kanâh



Rooftop Privado

Acceso privado a rooftop a través de escalera integrada a estudio penthouse. Cuenta con zona de chill out semi abierta, plunge pool con asoleadero y jardinera frontal de privacidad.





El paraíso
al que perteneces.



kanâh