

KAN-LU



# KAN-LU

---

Aldea Zamá es una comunidad residencial ecológica y de lujo en Tulum. El complejo está ubicado entre el pueblo y la zona hotelera, cerca de las mejores playas, restaurantes y clubes de playa.

En este lugar, tener lo mejor de los dos mundos es posible ya que puedes vivir en medio de la selva sin perder la comodidad que ofrecen las ciudades.

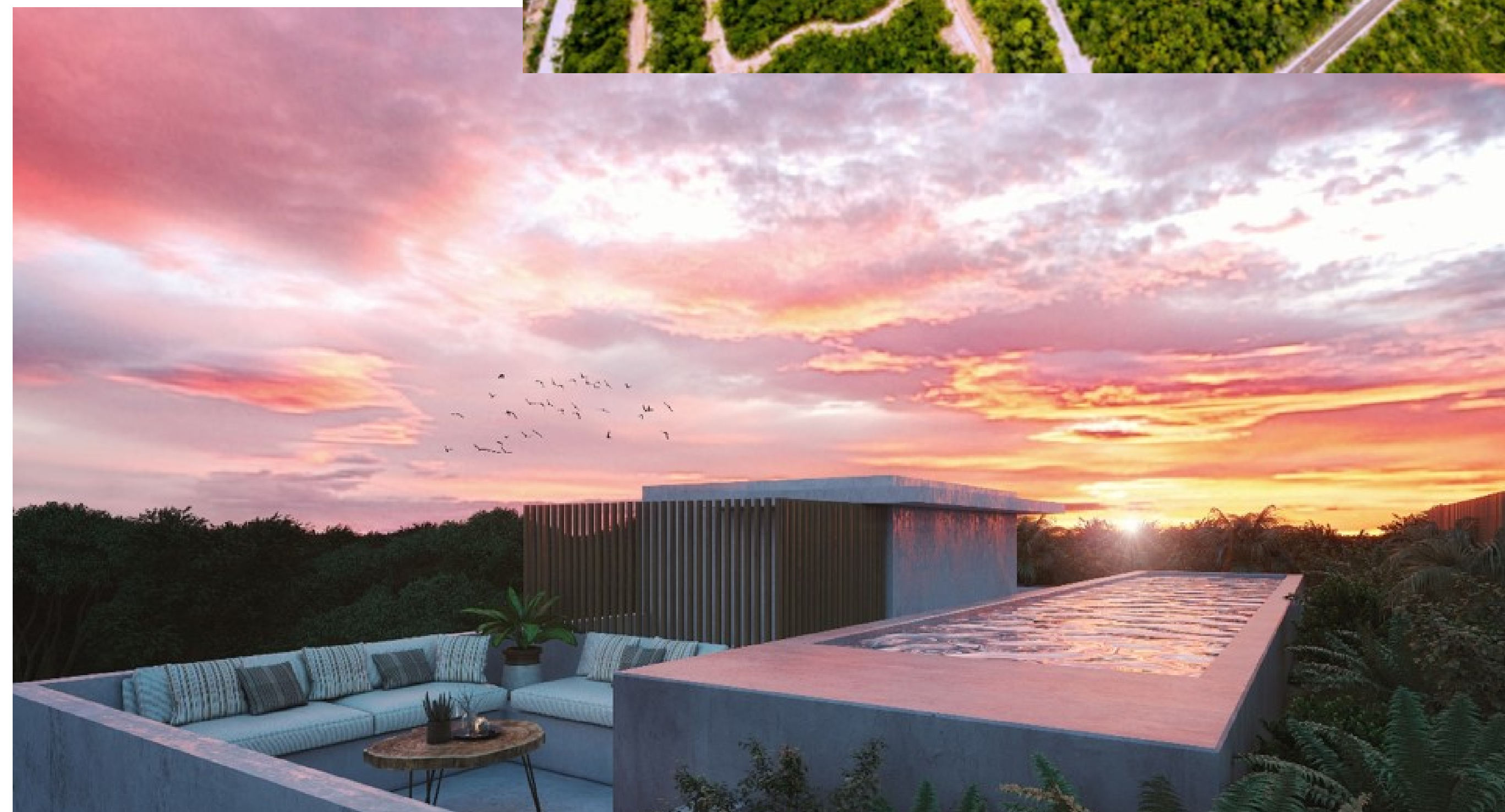



# ZONA COMERCIAL

---

La zona comercial está diseñada para tener a la mano varios servicios como restaurantes, centros de spa, boutiques, sin perder la armonía y tranquilidad pensadas para este residencial.

El sobresaliente proyecto de Aldea Zamá te abre increíbles oportunidades de inversión. Tu propiedad trabajará para ti.



# UBICACIÓN DENTRO DE ALDEA ZAMA



Su ubicación es privilegiada ya que se localiza muy cerca de la zona comercial.



# ACTIVIDADES

---

En la mañana, después de haber realizado tu rutina en el gym, podrás disfrutar de una pequeña caminata hacia los restaurantes que ofrecen deliciosos desayunos.

Por la tarde, podrás disfrutar de unas ricas carnes asadas en el roof top, así como de las canal de nado y alberca con que cuenta el Condominio.

En la noche puedes ir a la zona hotelera de Tulum de shopping, a tomar unas bebidas a los bares, a divertirse en los eventos con DJ o disfrutar en algunos de sus exquisitos restaurantes de una cena frente a la playa a la luz de la luna.





# NATURALEZA

---

En Kanlú, los espacios y formas fueron inspirados en la naturaleza, su arquitectura crea un ambiente único.

Tus sentidos disfrutarán de sonidos tropicales y elementos naturales además de una vista privilegiada desde su canal de nado ubicado en el roof top.





# EXCLUSIVO

---

Kan-lu se compone de sólo 3 unidades habitacionales con acabados de lujo, con un estilo contemporáneo pero aun así manteniendo el encanto natural del clásico Tulum.





# CONDO 101

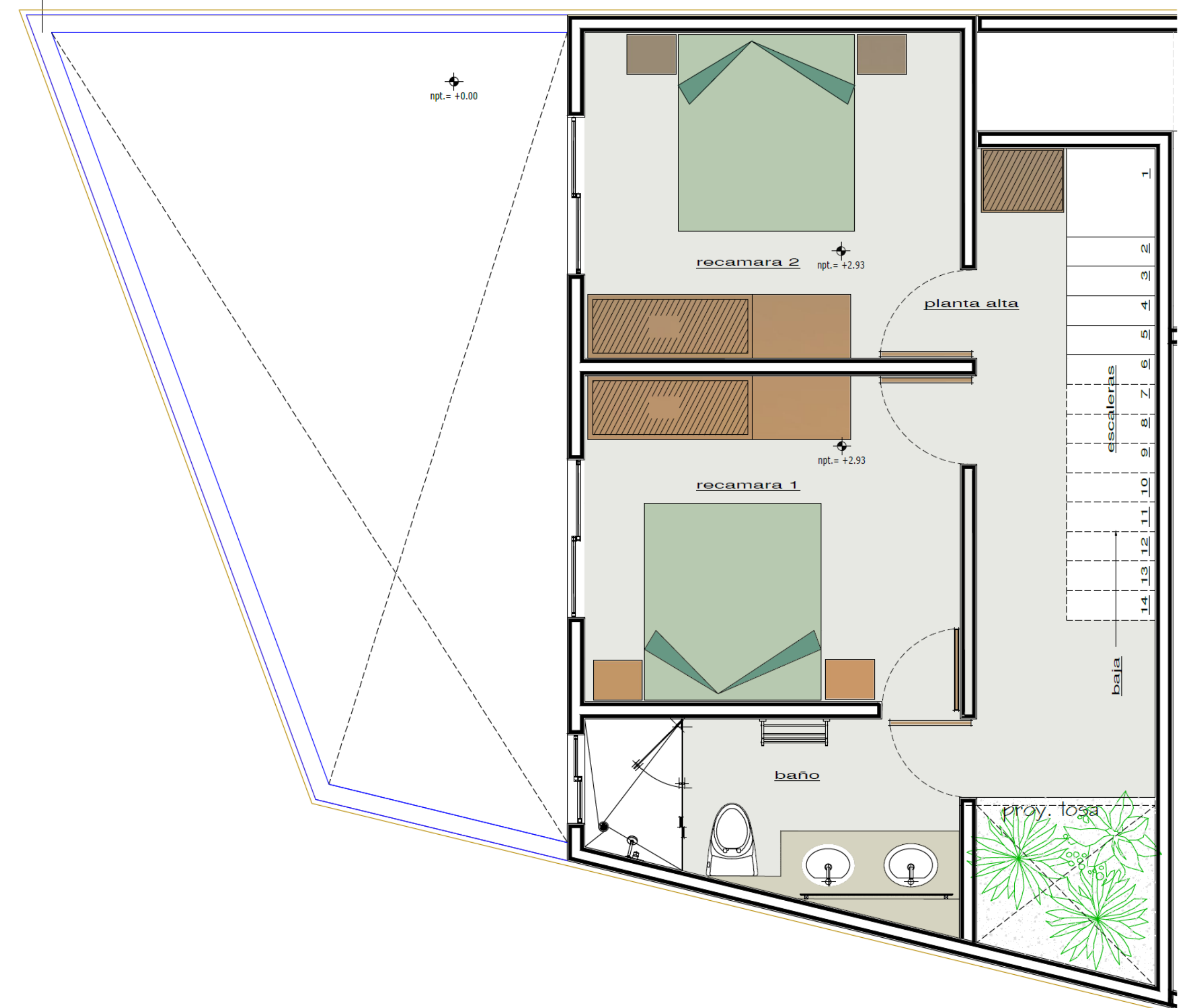



# CONDO 201 Y 301





# ROOF

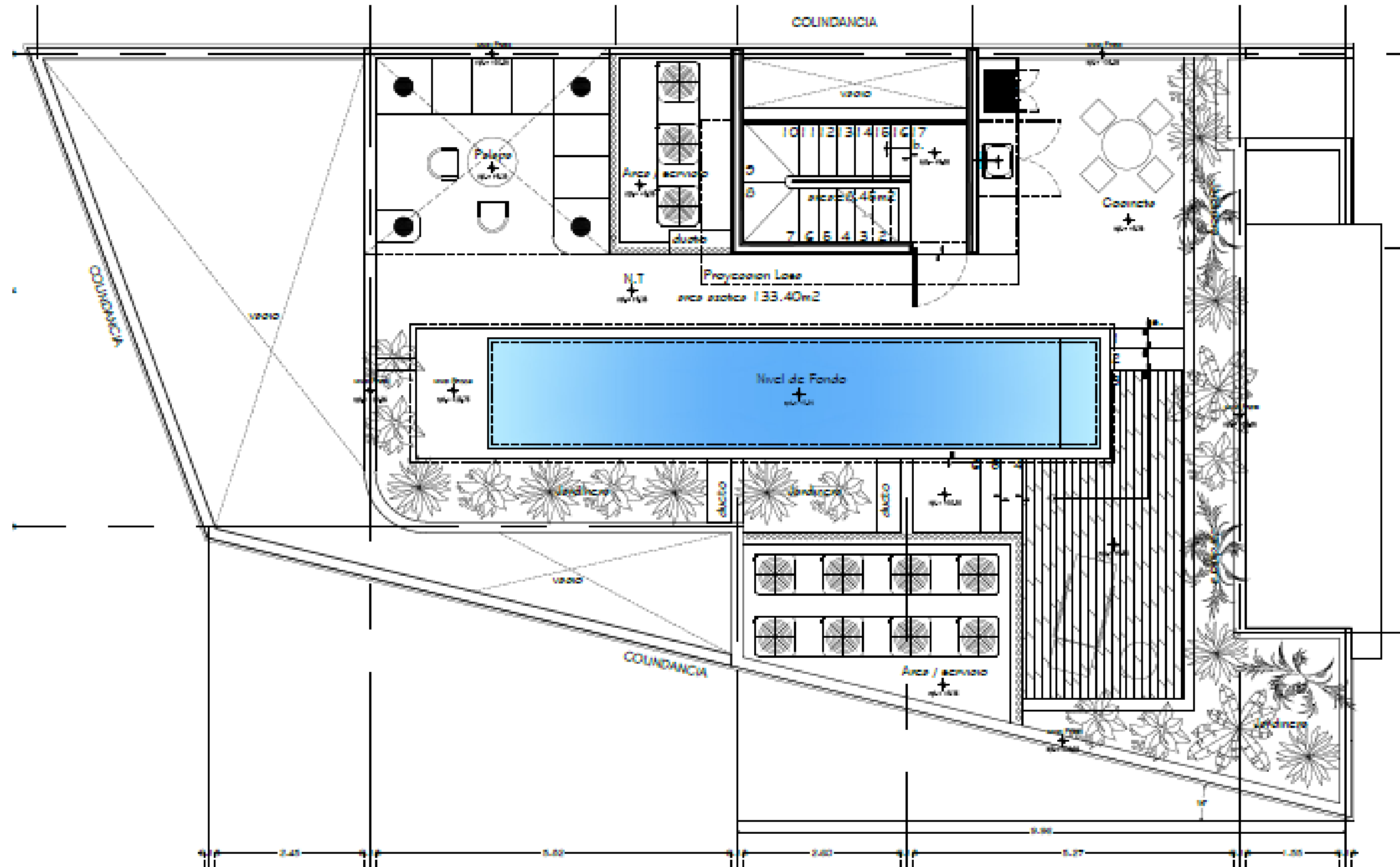



# EQUIPAMIENTO Y ACABADOS

---

## UNITS

- Closets Madera / Wooden Closets
- Piso de cerámica / Rectified tile floor
- Aire acondicionado / Air Conditioning
- Ventiladores de techo con iluminación / Ceiling fans & Lighting
- Calentador de agua eléctrico / Electric Water Heater
- Sistema Hidro-neumático / Pneumatic Hydro System

## KITCHEN

- Cocina con diseño italiano / Italian Design Kitchen
- Cubiertas de granito / Quartz Counter Tops
- Refrigerador / Refrigerator
- Estufa eléctrica / Electric Stove
- Horno de Microondas / Microwave
- Lavadora y secadora ropa / Washer and dryer

## COMMON AREAS

- Alberca / Pool
- Wi-Fi





# LISTA DE PRECIOS

	RECS	M2 INT	M2 EXT	PRECIO	PRECIO INVERSIONISTA
CONDO 101	2	100.00	42.00	USD \$263,000	USD \$210,400
CONDO 201	3	131.06	14.73	USD \$366,826	USD \$293,461
CONDO 301	3	131.06	14.73	USD \$373,747	USD \$298,998
LOCAL 1 Y 2		76.00	10.53		SOLD



KAN-LU