



AMÁN VILLAS

TULUM



AMÁN

(“La paz del espíritu”).

Lanzamos nuestra fase con un especial proyecto arquitectónico ubicado en una de las mejores zonas y con mayor crecimiento en Tulum.

AMÁN II consta exclusivas residencias de 3 amplias habitaciones, 3 baños, alberca propia y amplios espacios así como la posibilidad de poner un lock off.

Compromiso de entrega por unidad de 8 a 12 meses una vez firmado el contrato de compraventa.

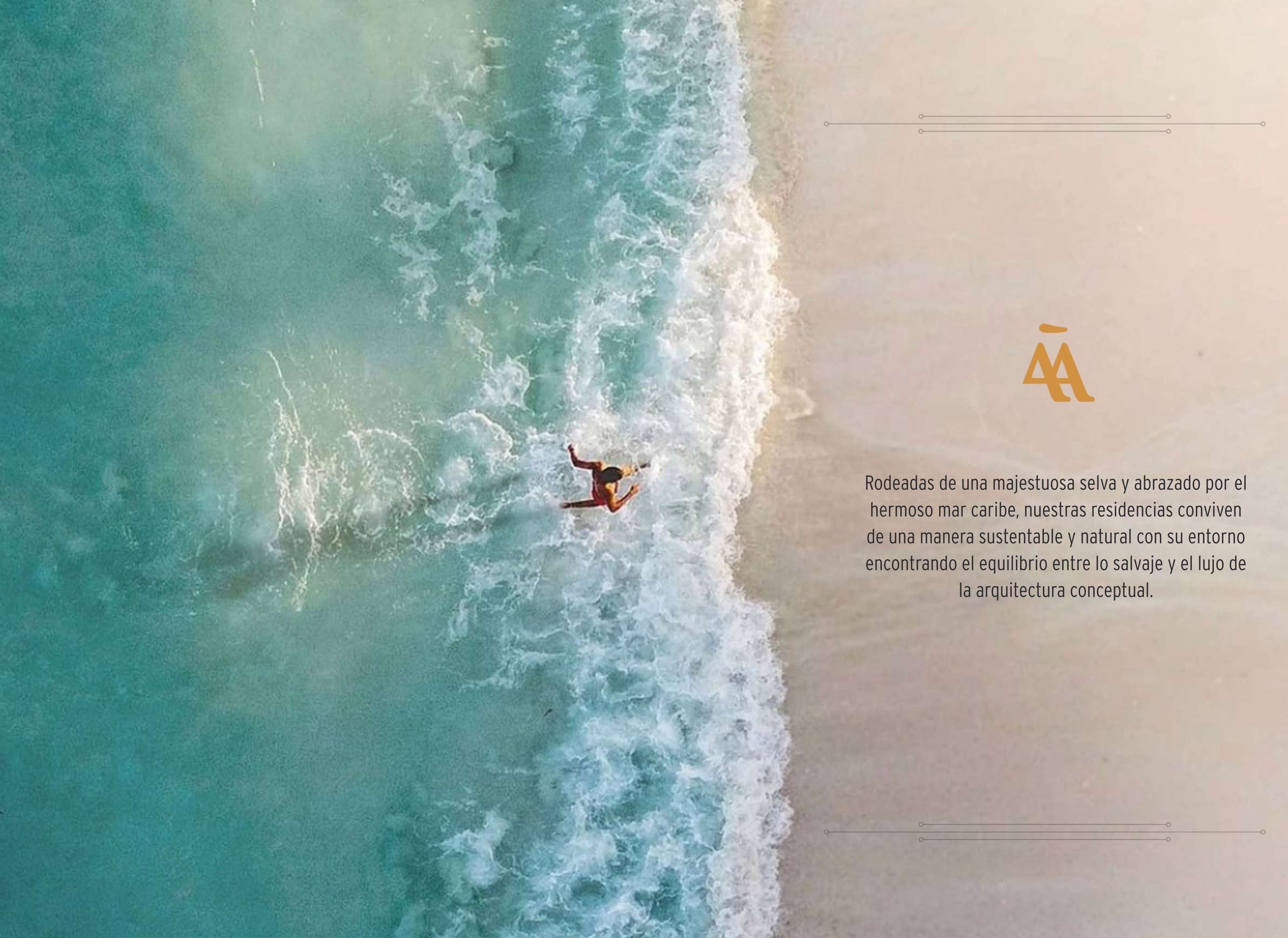

Rodeadas de una majestuosa selva y abrazado por el hermoso mar caribe, nuestras residencias conviven de una manera sustentable y natural con su entorno encontrando el equilibrio entre lo salvaje y el lujo de la arquitectura conceptual.



REGION 15 LOT 012 MANZANA 015
ST. Calle 11 Poniente
Municipio de Tulum Quintana Roo







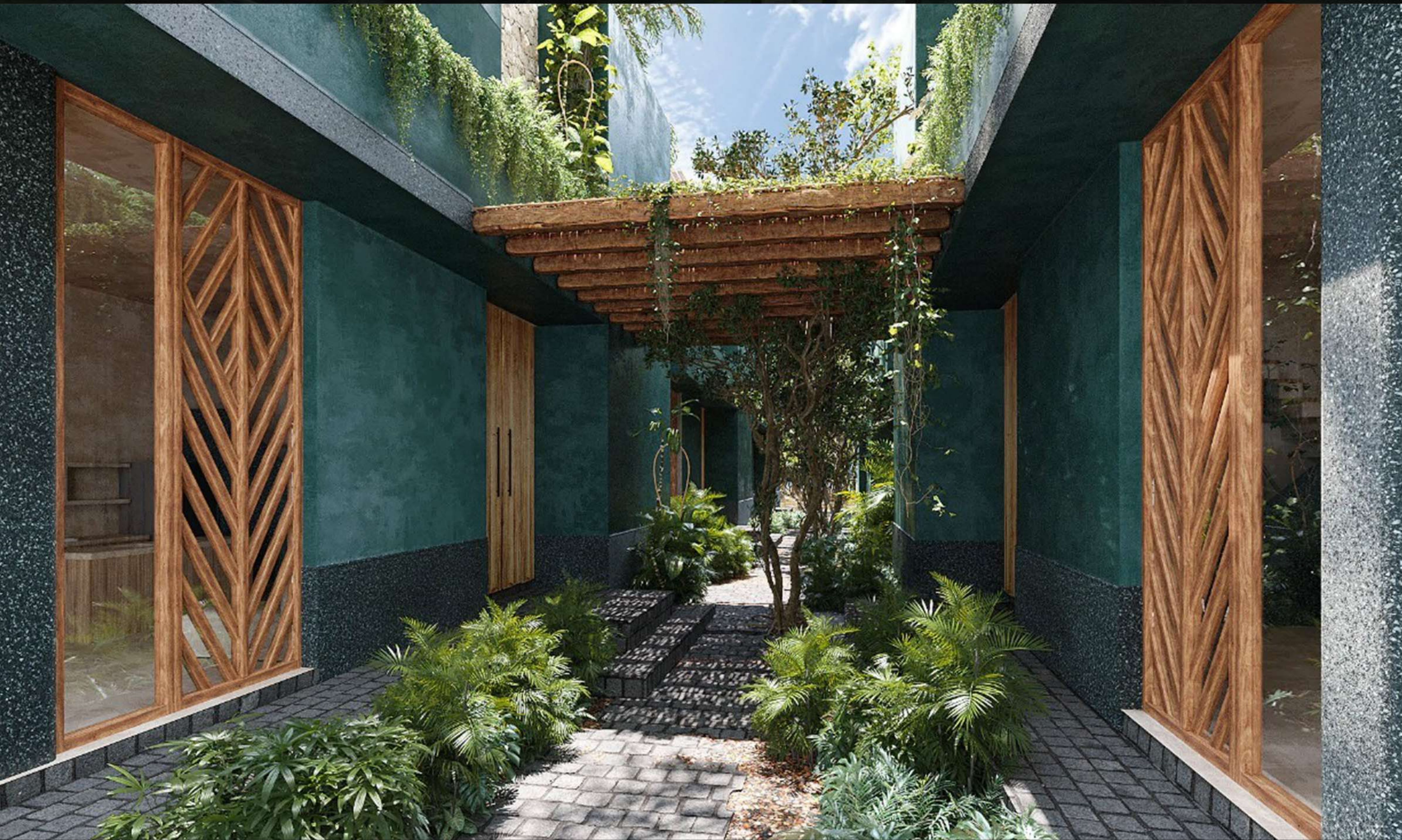



Planos / Blueprints:

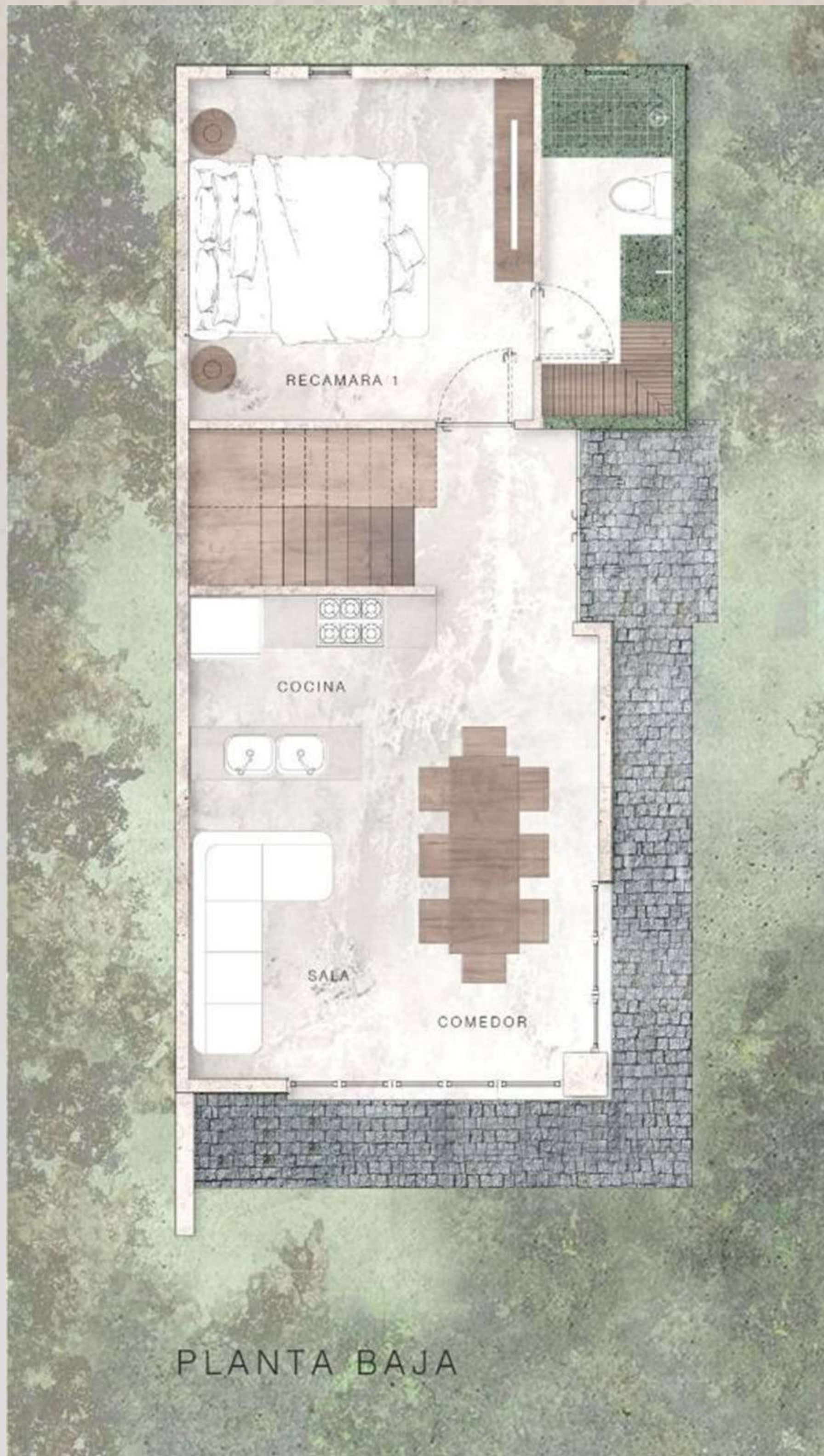

Acabados / Finishes:

*Render correspondiente como imagen de referencia con fines ilustrativos



1

PIEDRA MAYA (CALIZA)
Mayan Stone

CHUKUM VERDE AMÁN
Amán Green Chukum

2

3

TZALAM
Tzalam Wood

ESTUCO DE CHUKUM
Chukum stucco

4

5

PIEDRA VOLCÁNICA
Volcanic stone



ESPECIFICACIONES TÉCNICAS

Terreno de 763.45m²
Construcción total: 1,264.44m²
Altura entre losas: 1er nivel de 4.2m (doble altura)
2o nivel de 3.2m
Altura total: 10.8m
Iluminación led
Equipamiento eléctrico (calentador de agua y cocina).
Instalación hidráulica con poso y sistema hidroneumático
Tinaco y cisterna propia con planta de tratamiento de aguas
Jacuzzi
Acabados en Chukum
Cancelería exterior en madera de Tzalam
Carpintería de closets y cocina en madera de Tzalam
Cocina cubierta de terrazo
Estacionamiento con 4 cajones sin asignar

VILLAS CON VISIÓN CONSIENTE

Tratamiento de aguas negras para evitar contaminación del manto acuífero
Alta resistencia térmica
Sólida estructura reforzada
Materiales certificados
Apoyamos el comercio justo y las marcas mexicanas
Bajas emisiones de gases efecto invernadero al usar tecnologías eléctricas (inverter)

