

LUNA

RESIDENCES
PLAYA DEL CARMEN

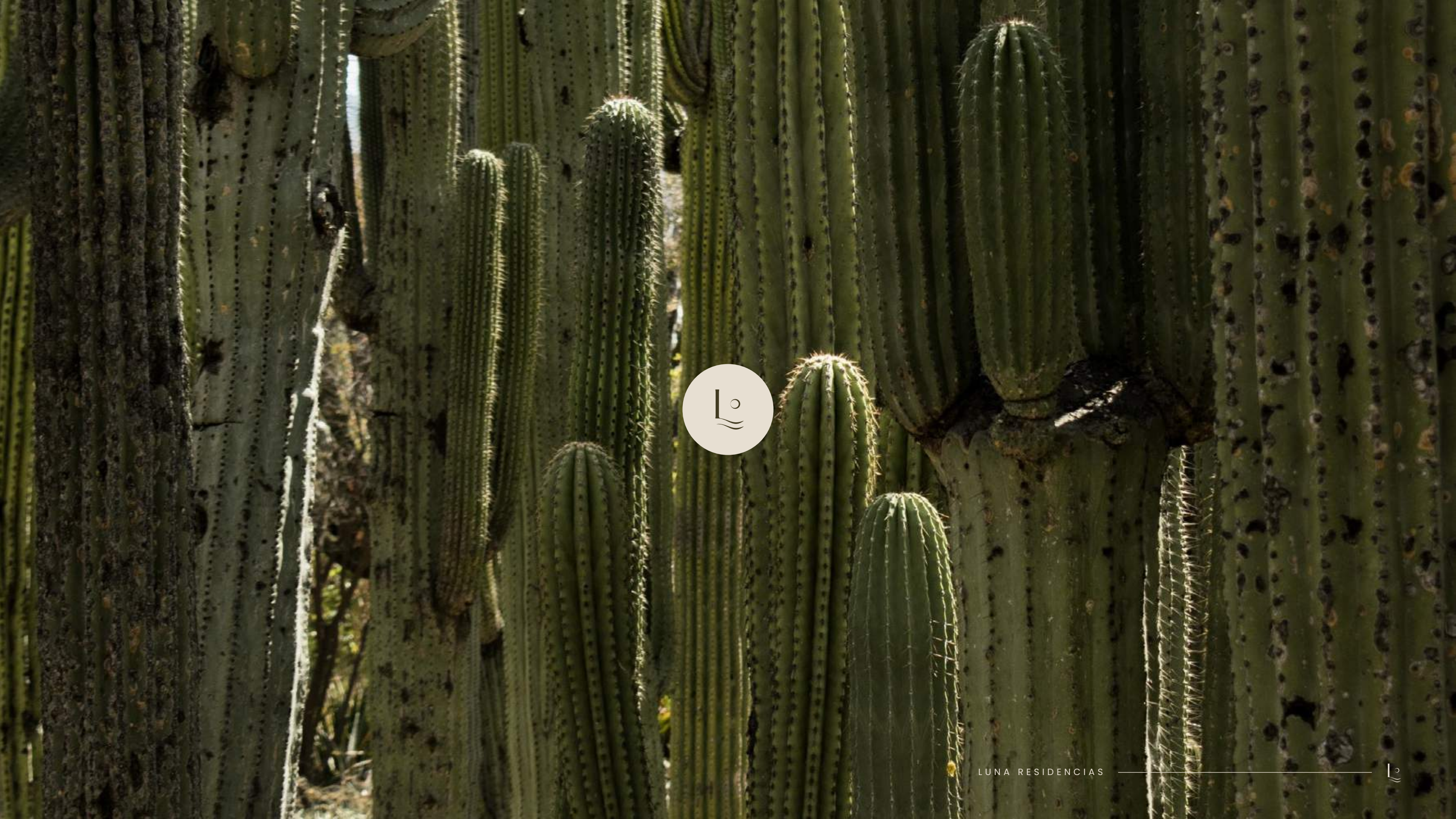



Vida costera a la medida

Una colección de **sofisticadas residencias**
ubicadas en el centro de Playa del Carmen,
a sólo 3 calles de la playa.

Máxima comodidad

16 residencias perfectamente diseñadas, redefiniendo los estándares de vivir en la costa. Luna cuenta con un diseño elegantemente opulento que abraza y destaca la conexión con la playa, mientras proporciona una **comodidad inigualable y una calidad sin igual.**

Los residentes disfrutan de una piscina exclusiva y única en la azotea, una terraza para tomar el sol, instalaciones de co-working y una amplia área de yoga y wellness. Luna representa una oportunidad única para combinar la **vida costera con la comodidad de una ubicación privilegiada.**

Luna Residencias

Mezzanine Loft

2 RESIDENCIAS



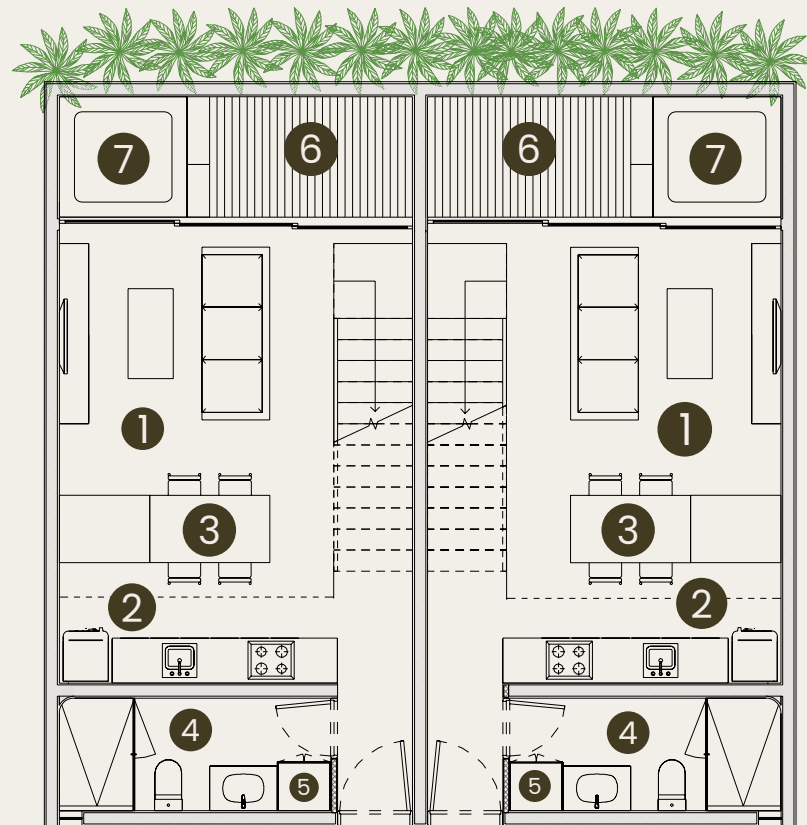

001 - 002
MEZZANINE
LOFT

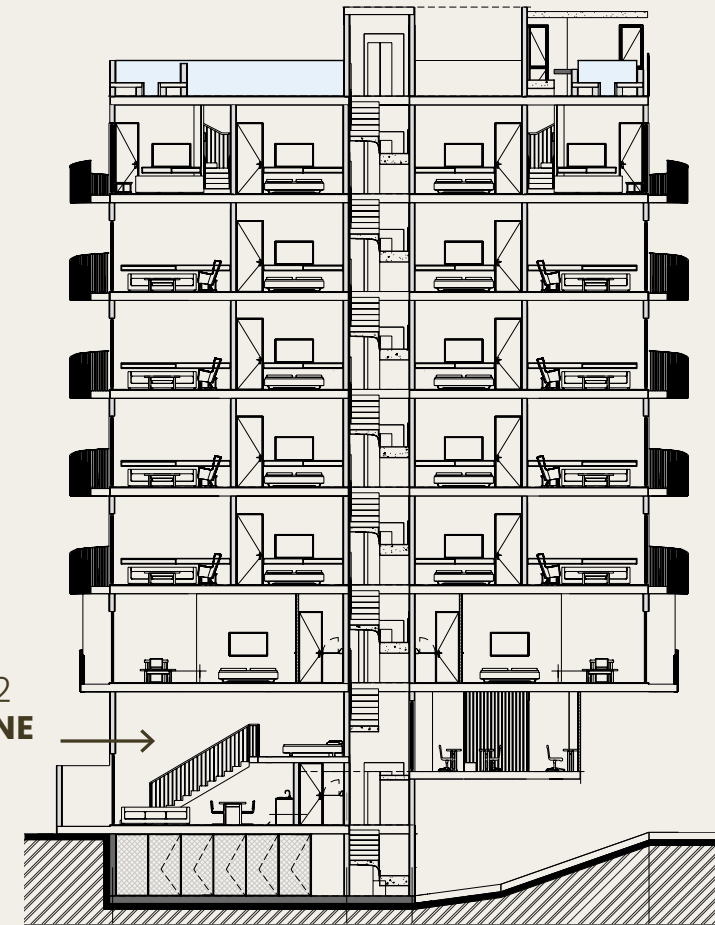

CALLE 26

MEZZANINE LOFT

Un hermoso departamento de grandes alturas, plunge pool y escaleras que conducen al dormitorio principal. El diseño amplio y abierto aprovecha al máximo la luz natural para una sensación moderna y cómoda.

001-002 | Planta Baja

| | | | | | |
|-----------|---|------------|---|----------|---|
| Recámaras | 1 | Área Total | 65.54m ² /705ft ² | Interior | 56.54m ² /609ft ² |
| Baños | 1 | | | Exterior | 9.00m ² /97ft ² |

REFERENCIA

01. sala **02.** cocina **03.** comedor
04. baño **05.** lavadora **06.** jardín
07. piscina de inmersión **08.** recámara





Studio

4 RESIDENCIAS



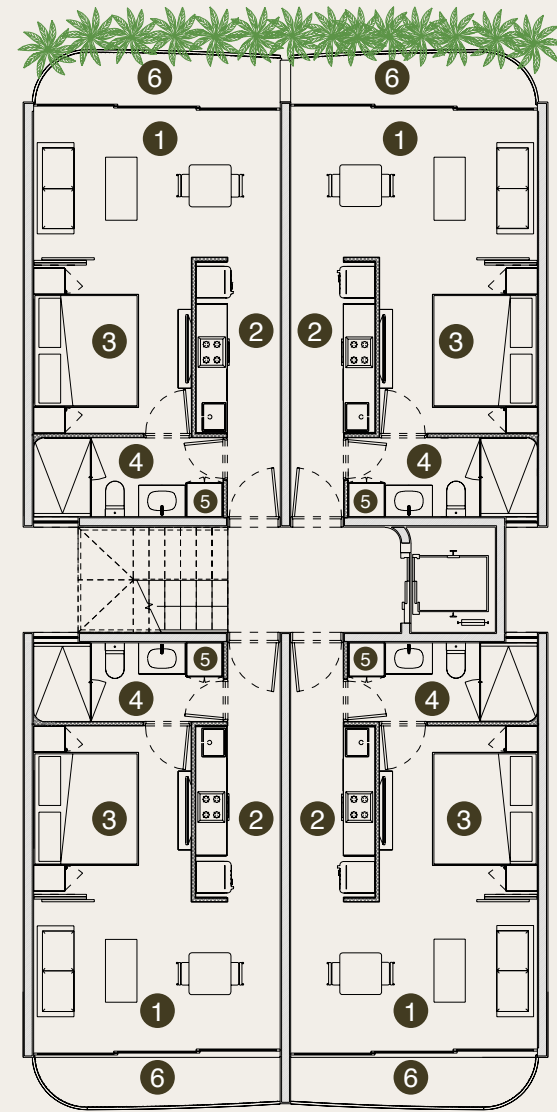

CALLE 26

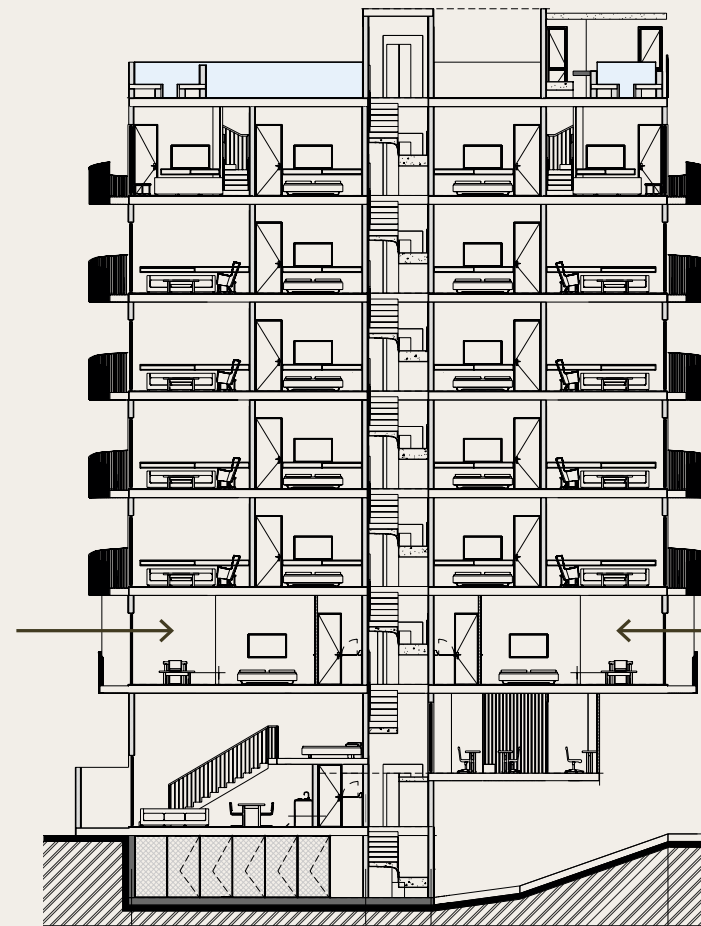

101-102
STUDIO

103-104
STUDIO

CALLE 26

STUDIO

El espacioso estudio ofrece versatilidad y privacidad, sin comprometer la utilidad, gracias a su brillante diseño.

101 - 102 - 103 - 104 | Nivel 1

| | |
|-----------|---|
| Recámaras | 1 |
| Baños | 1 |

Área Total 44.94 m²/484ft²

Interior 40.50m²/436ft²

Exterior 4.44m²/48ft²

REFERENCIA

01. sala **02.** cocina **03.** recámara
04. baño **05.** lavadora **06.** terraza





Dos habitaciones

9 RESIDENCIAS



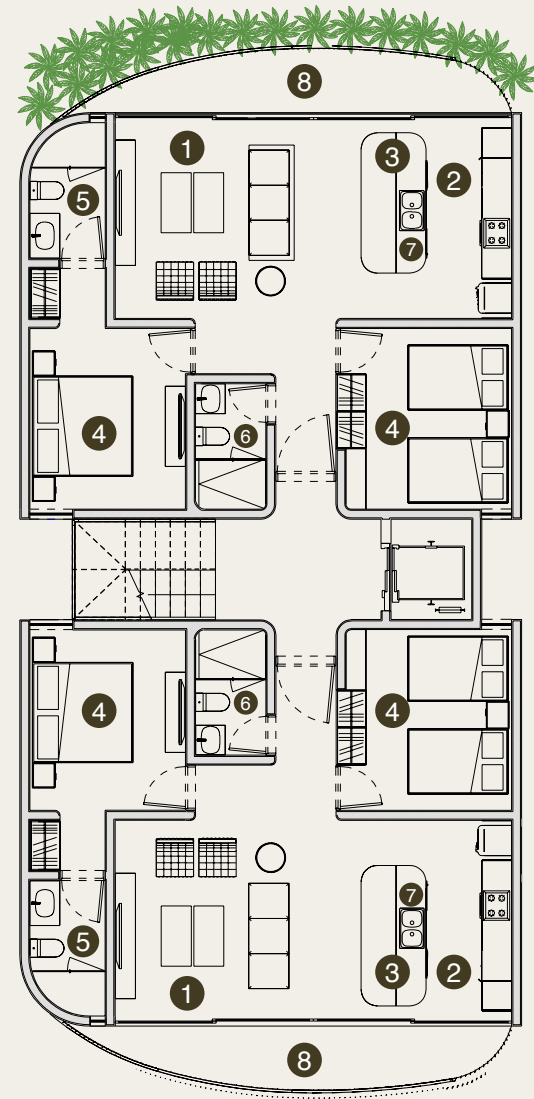

CALLE 26

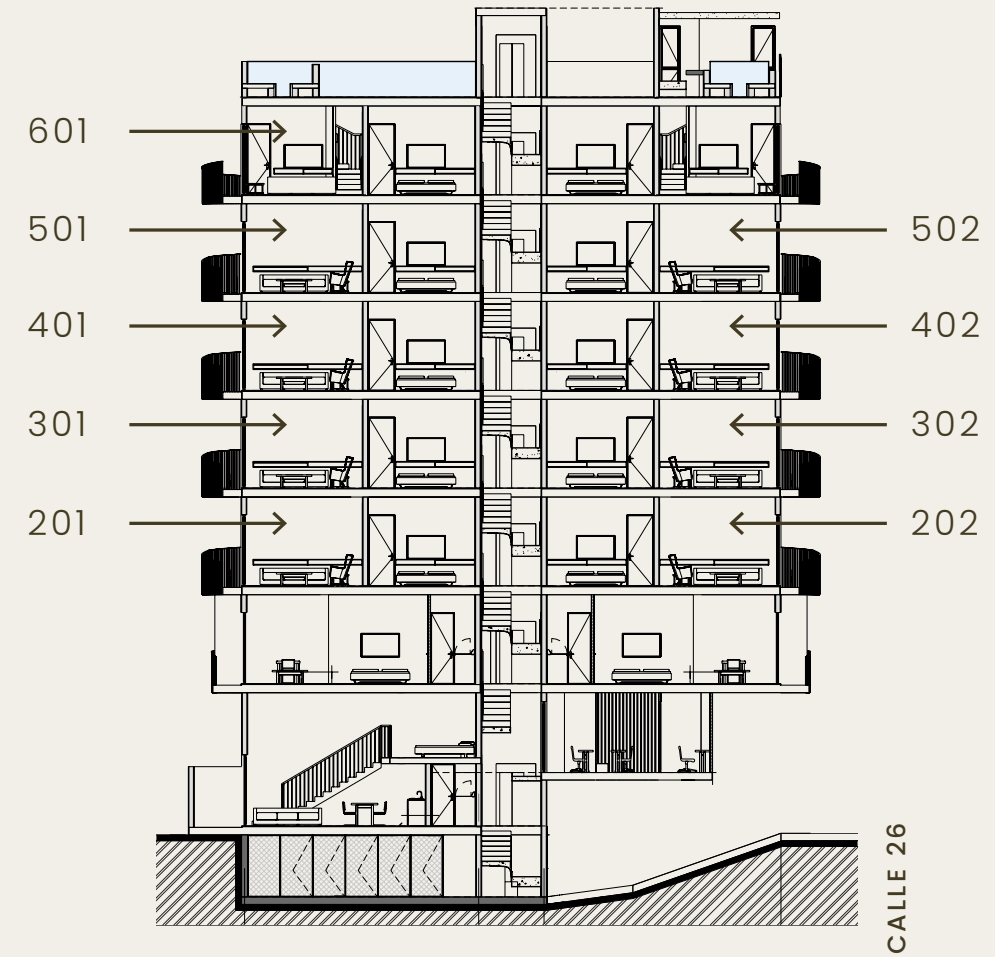

CALLE 26

DEPARTAMENTO DE DOS HABITACIONES

Una amplia sala de estar combinada con una hermosa cocina y una magnífica terraza. Con dos habitaciones amplias y luminosas, será el lugar perfecto para escapar de la ciudad.

201 - 202 - 301 - 302 - 401 - 402 - 501 - 502 - 601 | Nivel 2-6

Recámaras

2

Área Total

87.65m²/943ft²

Interior

79.65m²/857ft²

Baños

2

Exterior

8.00m²/86ft²

REFERENCIA

01. sala **02.** cocina **03.** comedor
04. recámara **05.** baño privado
06. baño **07.** lavadora **08.** terraza





Penthouse de Dos Niveles

1 RESIDENCIA



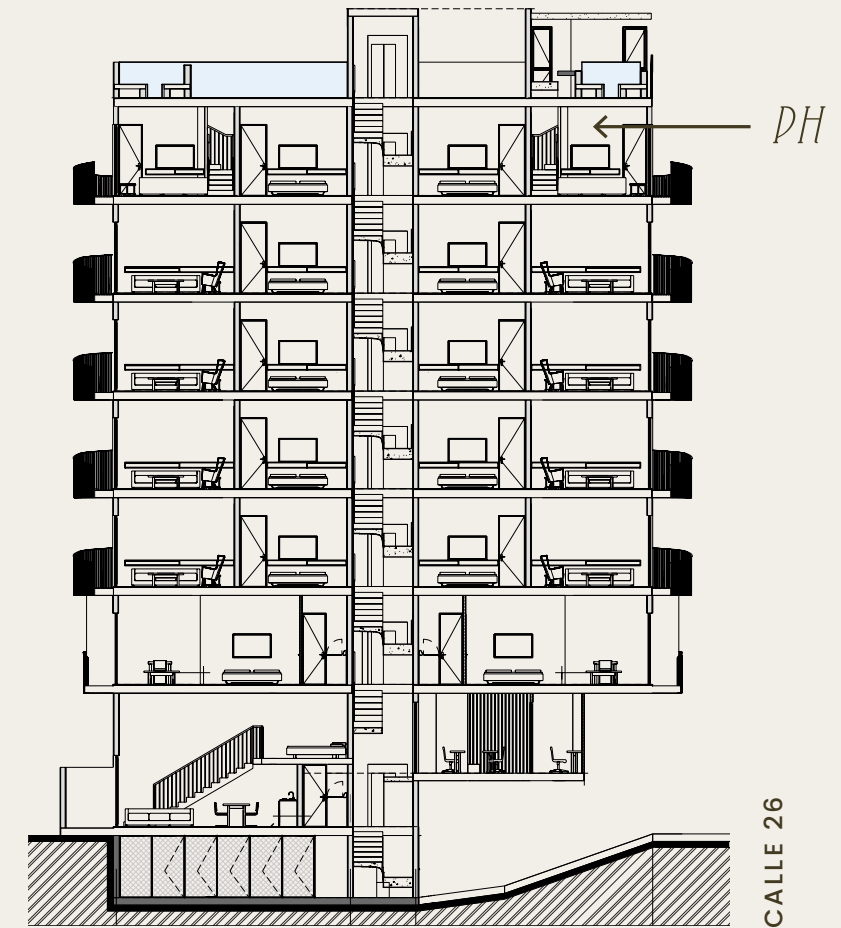
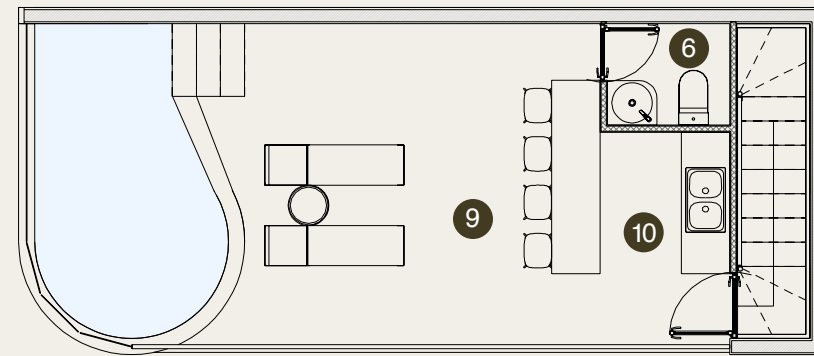
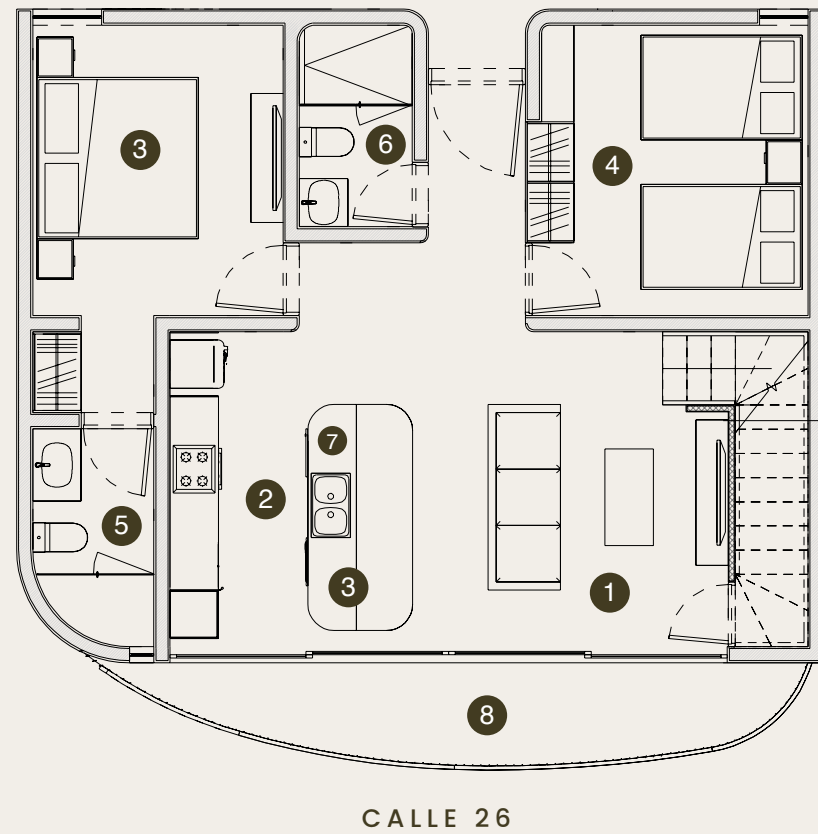

PENTHOUSE DE DOS NIVELES

La residencia joya de la corona por excelencia con amplios techos, vistas impresionantes y una piscina privada.

PH | Nivel 6

| | |
|-----------|---|
| Recámaras | 2 |
| Baños | 2 |

Área Total 131.33m²/ 1414ft²

| | |
|----------|---|
| Interior | 79.64m ² /857ft ² |
| Exterior | 51.69m ² /556ft ² |

REFERENCIA

01. sala **02.** cocina **03.** comedor **04.** recámaras
05. baño privado **06.** baño **07.** lavadora
08. terraza **09.** rooftop **10.** cocina del rooftop







Amenidades Luna

Comodidades como ninguna otra

Reconecte con la naturaleza, consigo mismo y con la paz. Ya sea disfrutando de la piscina, tomando el sol, o disfrutando de la tranquilidad del área de yoga y meditación, la azotea es el lugar perfecto para relajarse después de un gran día en la playa.

Cuando se concentre en el trabajo, podrá maximizar su productividad en un área de co-working exclusiva solo para residentes que es perfecta para llamadas privadas y realizar sus tareas. La privacidad y tranquilidad de Luna convive con la conveniencia y la proximidad de tiendas, restaurantes y playas soleadas.

Piscina en terraza





Área
Wellness



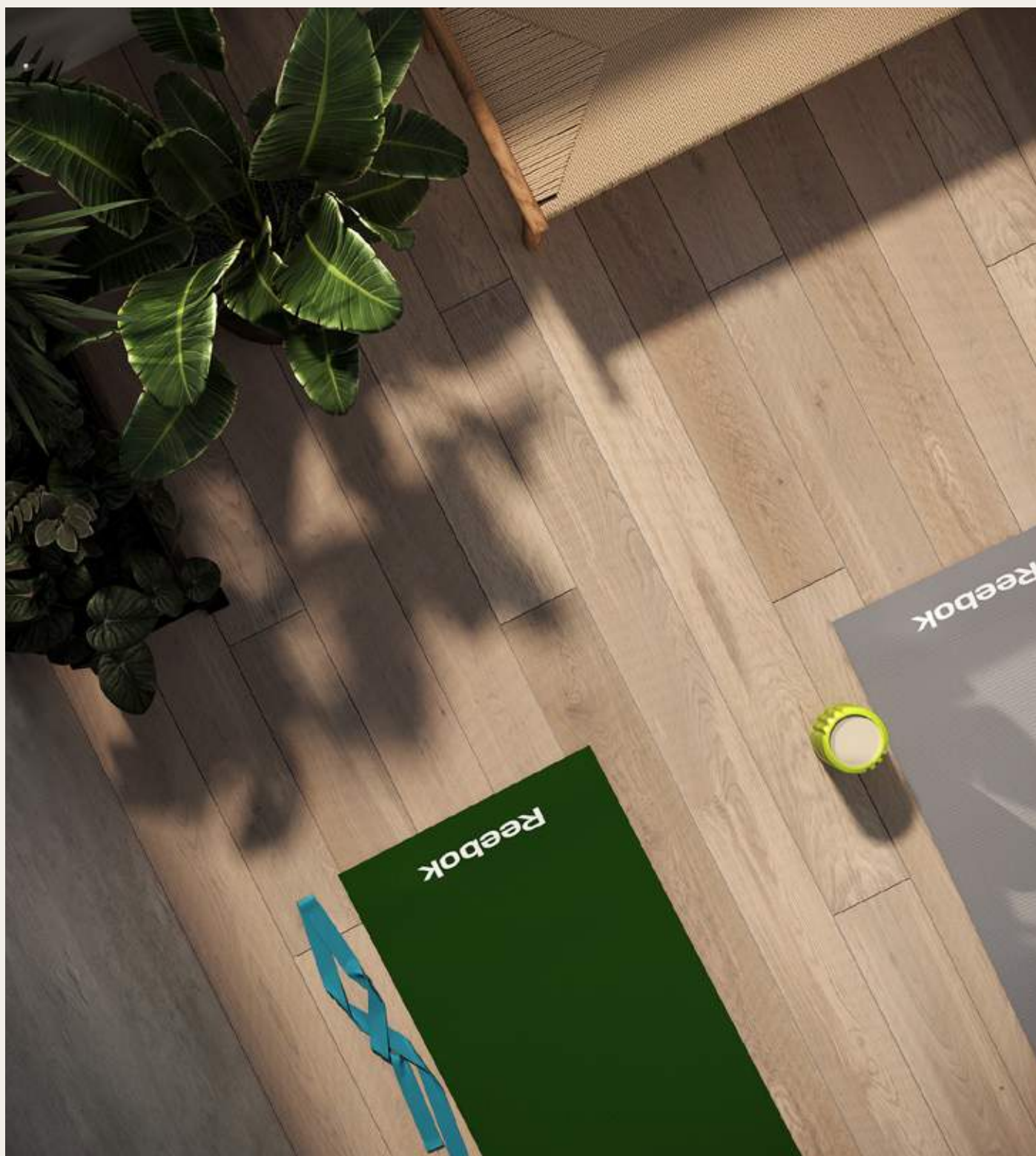

Co-working





An aerial photograph of a beach. The top portion of the image shows the sandy shore with gentle waves washing onto it. Below the shore, the water is a deep, clear turquoise color. The word 'Ubicación' is centered in the middle of the image in a white, serif font.

Ubicación

Playa del Carmen, Mexico

Playa del Carmen es y ha sido establecido a través de los años como un destino vibrante e inigualable dentro de la Riviera Maya. Este paraíso tan diverso ha evolucionado en una ciudad cosmopolita gracias a su afluencia anual de viajeros nacionales y extranjeros, quienes muchos han llamado "Playa", hoy, su hogar.

Esta pequeña localidad con las tradiciones más antiguas de la cultura Maya se ha convertido en una cabecera confiable y segura en el sector inmobiliario gracias a su ubicación privilegiada, a sus iconos turísticos tales como la famosa Quinta Avenida, Playa Mamitas, Playa Shangri-la y; disfrutando de un sinfín de restaurantes increíbles, bares, centros nocturnos y comercios atendidos con esa hospitalidad única que caracteriza a su gente.



Mapa de ubicación

PLAYAS, PARQUE + ENTRETENIMIENTO

- 01. Parque para perros
- 02. Acceso a la playa
- 03. Estadio
- 04. Gimnasio

HOSTELERÍA + COMERCIOS

- 05. Bajo Cafe
- 06 Choux Choux Cafe
- 07. Oh La La Restaurante
- 08. Centro comercial Quinta Alegria

TRANSPORTE + AMENIDADES

- 09. Whitebox Law & Real Estate
- 10. Mega Soriana Supermercado
- 11. Walmart
- 12. ADO estación de autobuses