



A
K SIGN
NAT
URE
UA



ÍNDICE

03

AKUA SIGNATURE

06

AMENIDADES

09

CARACTERÍSTICAS

11

UBICACIÓN

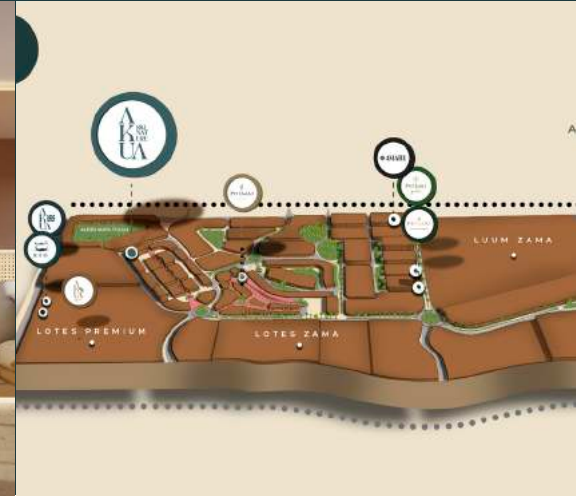



**A
K
UA** SIG
NAT
URE



Akua Signature destaca por su sello personal que lo diferencia dentro del mercado inmobiliario de Tulum, su arquitectura vanguardista representada a través de una fachada completamente de espejos, un reflejo de la belleza natural que rodea a éste increíble proyecto; creando así una proyección de la vegetación que logra fusionar el edificio con su entorno, destacando siempre el esplendor de lo natural.

AKUA SIGNATURE

AKUA SIGNATURE





TRUTH



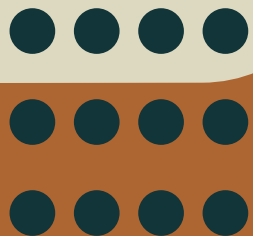

Ubicado dentro de la conocida zona de Aldea Zamá, que destaca por su alta plusvalía y demanda, con fácil acceso a todos los servicios, así como tiendas y restaurantes de primer nivel.

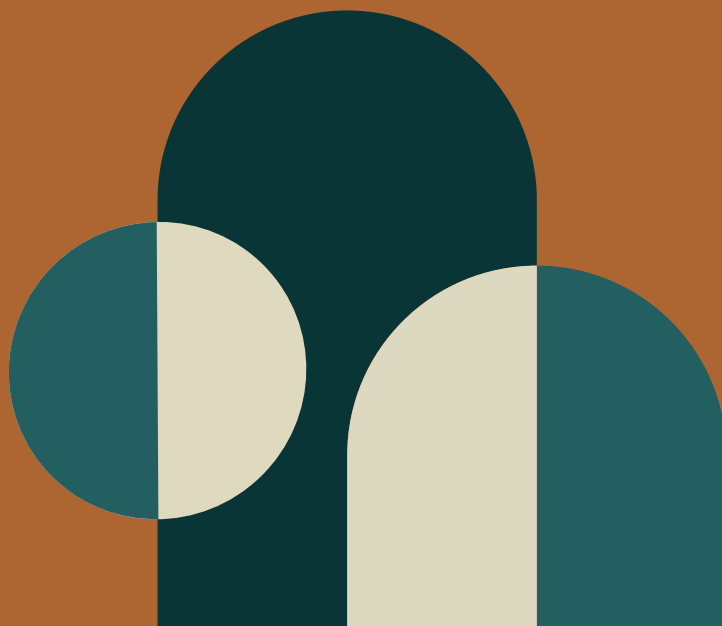

El edificio de 5 niveles contará con amenidades de lujo, donde la mayoría de éstas se encontrarán en su espectacular rooftop, con un concepto jungle, rodeado de vegetación endémica.

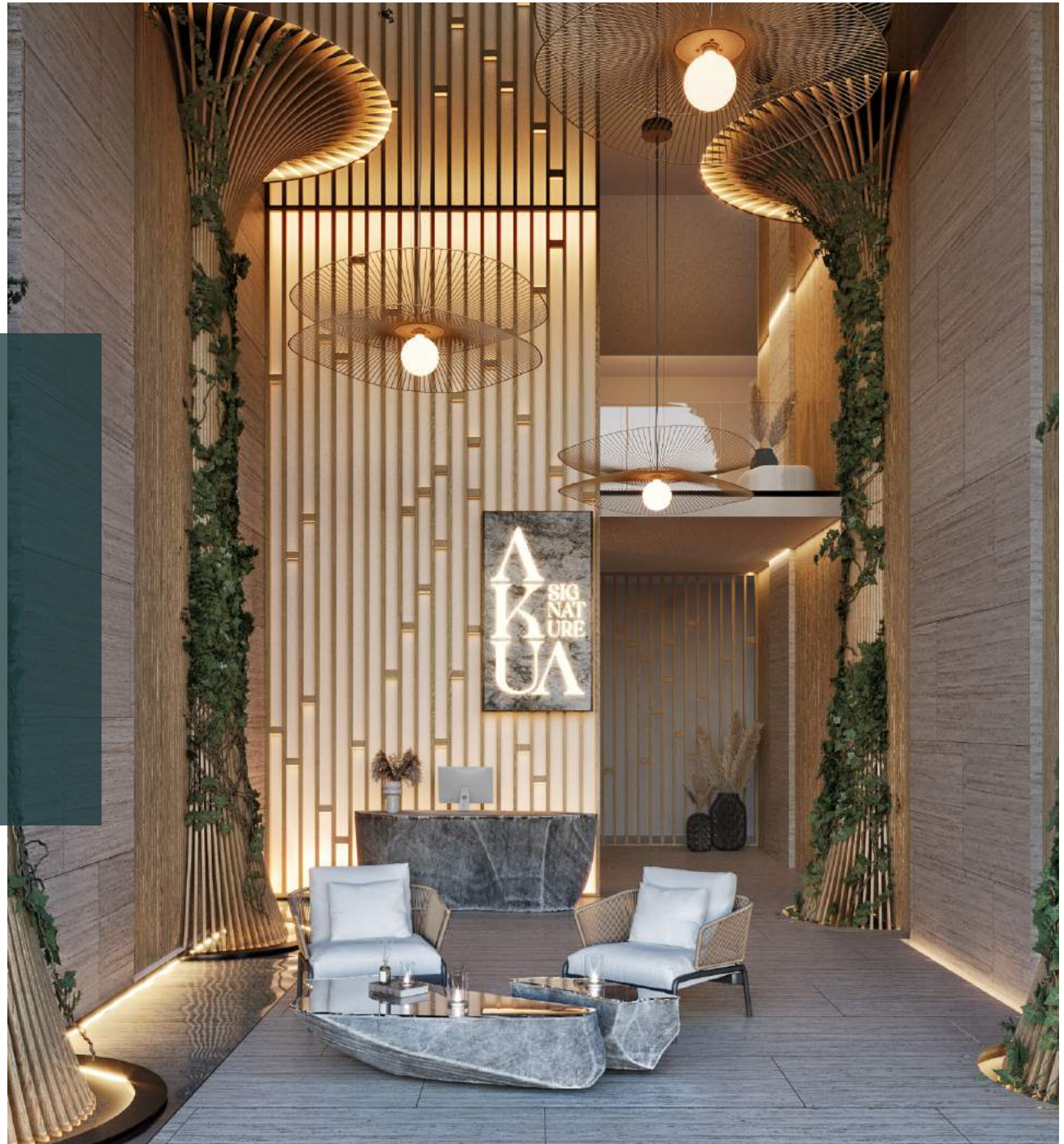

SERVICIOS



Gimnasio



Restaurante



Rooftop con alberca



Whisky & cigar bar

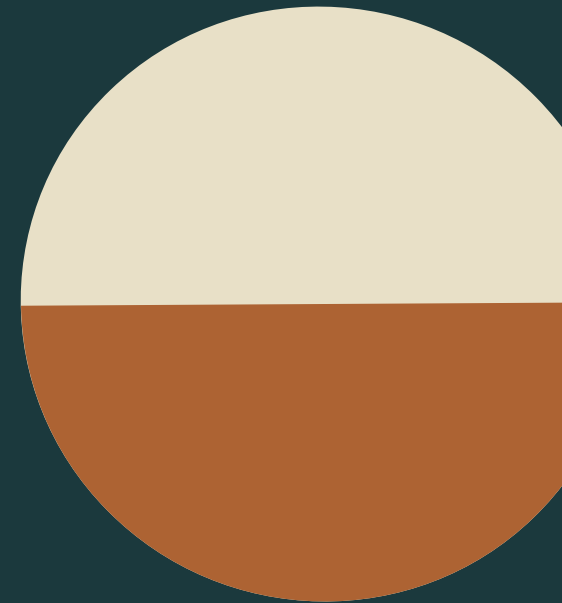

AMENIDADES



Elevador



Spa



Área comercial

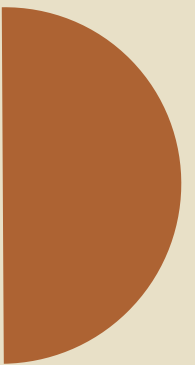











AKUA SIGNATURE

AKUA SIGNATURE

Sus espacios y mobiliarios en colores neutros se complementan con su concepto minimalista y la combinación de texturas, brindando un balance y calidez a sus residentes.

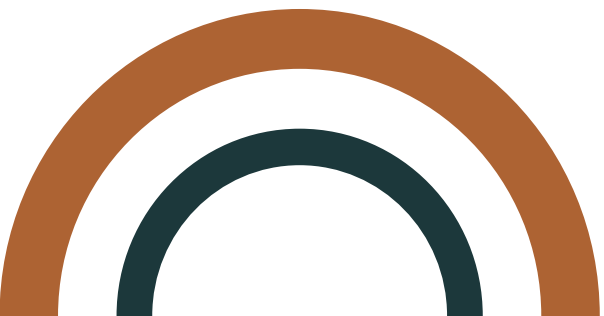

CARACTERÍSTICAS

Se implementarán materiales naturales de la región, con acabados en mármol, chukum y concreto lavado, así como diversos detalles en madera y piedra.





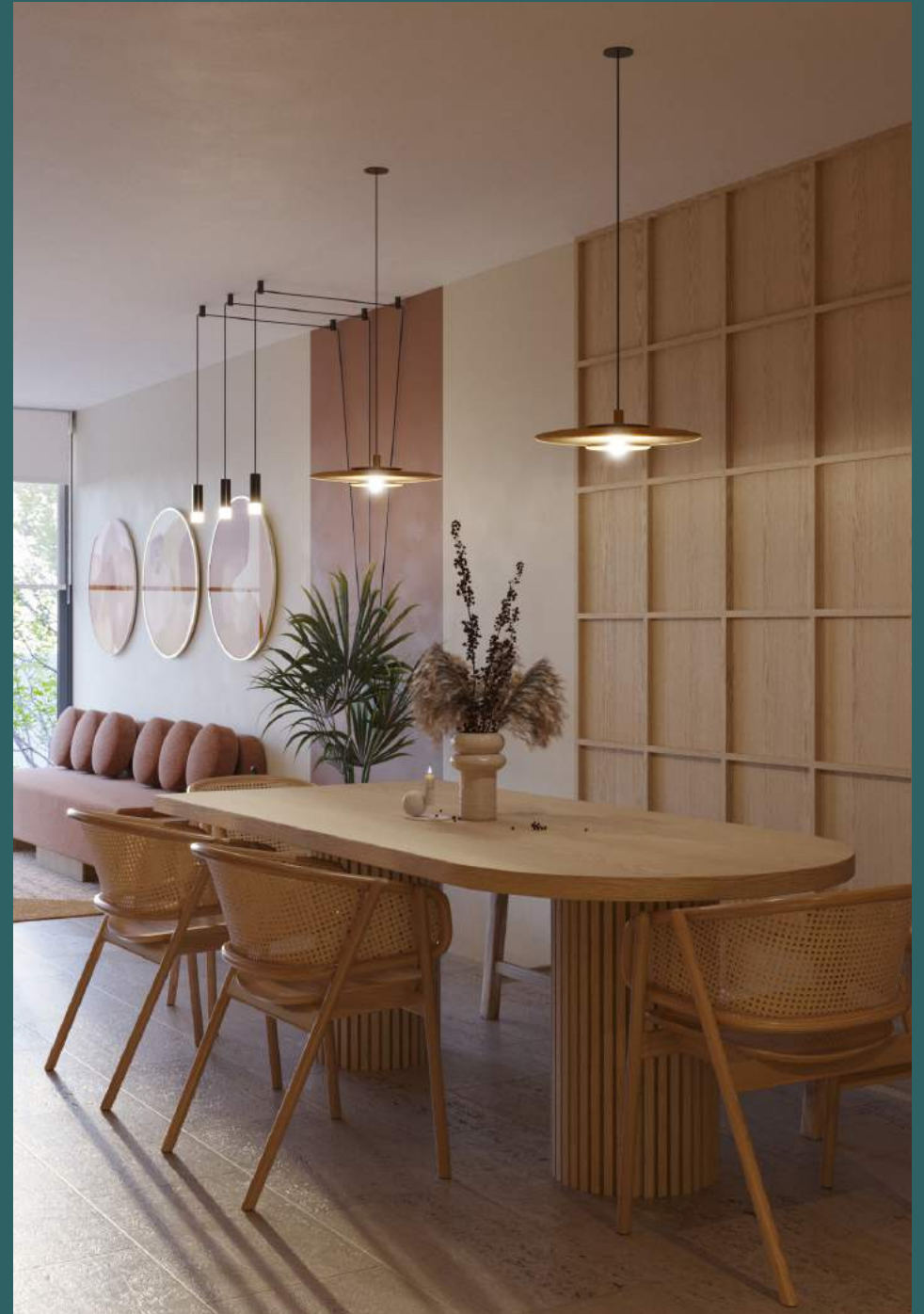







UBICACIÓN

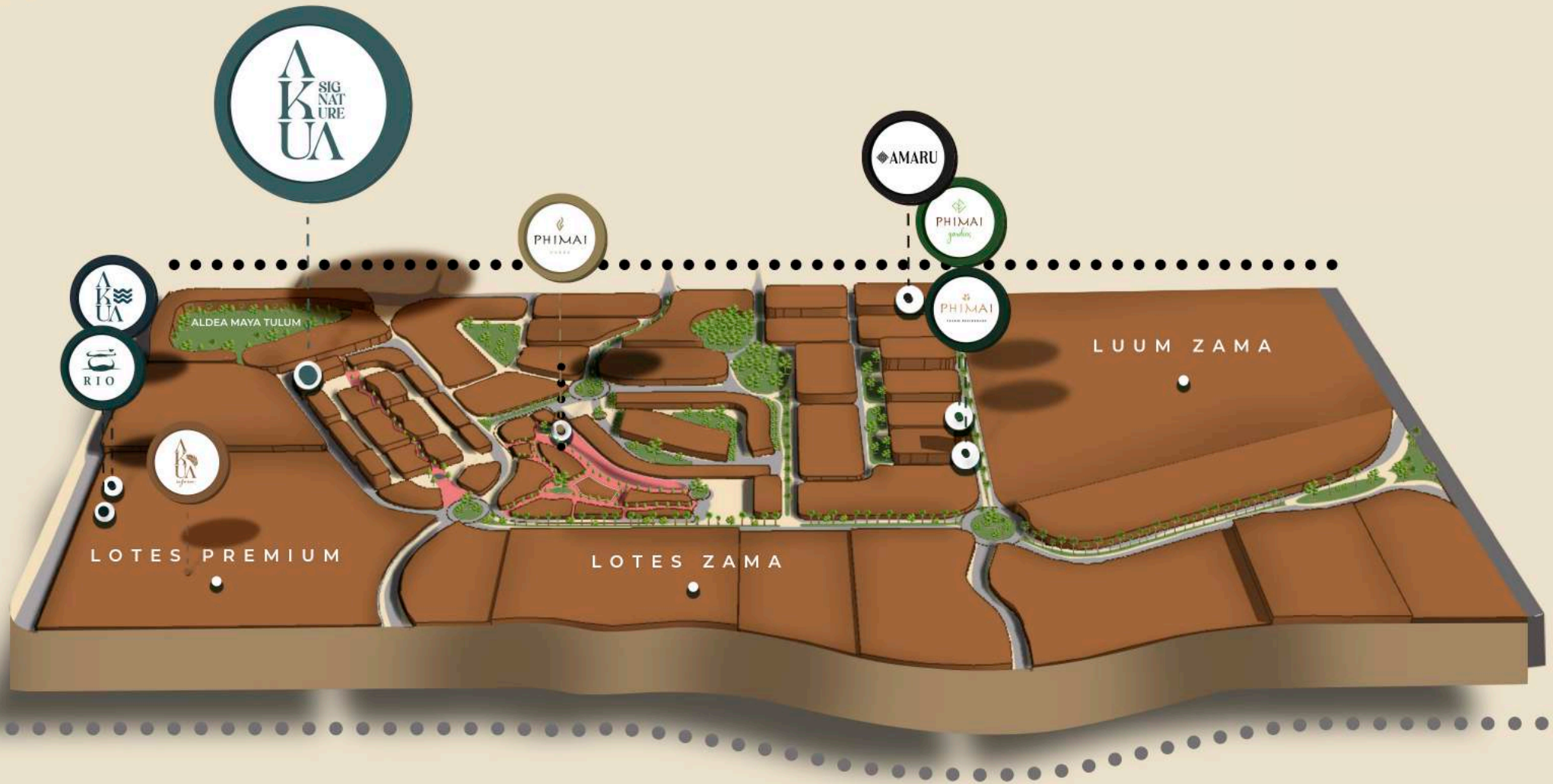

● ZONA COMERCIAL

● CARRETERA TULUM

● ZONA HOTELERA

ESTUDIO

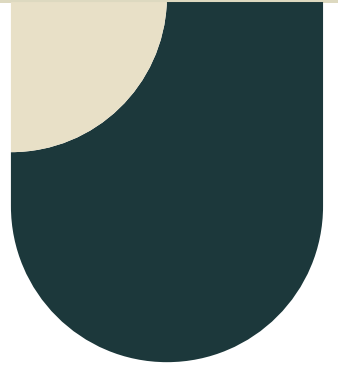
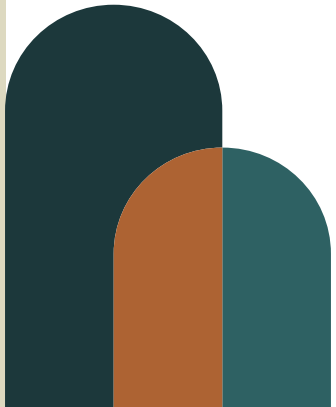
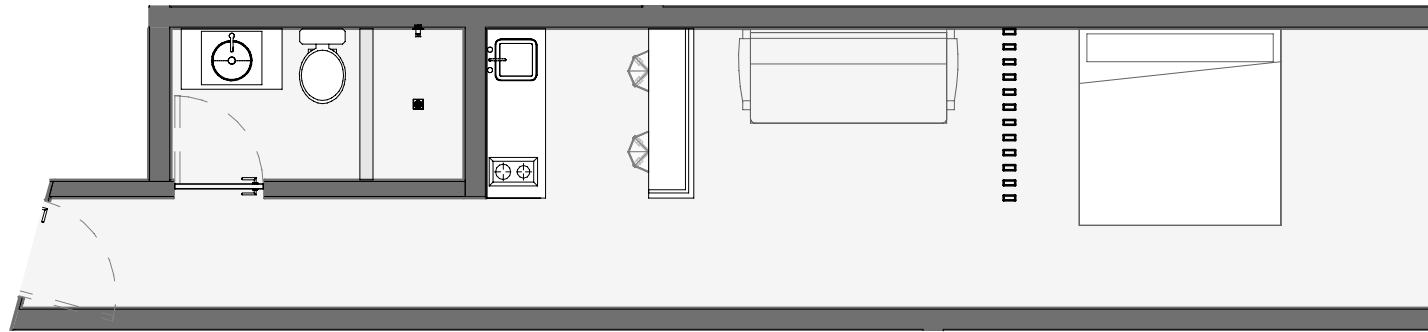

ESTUDIO

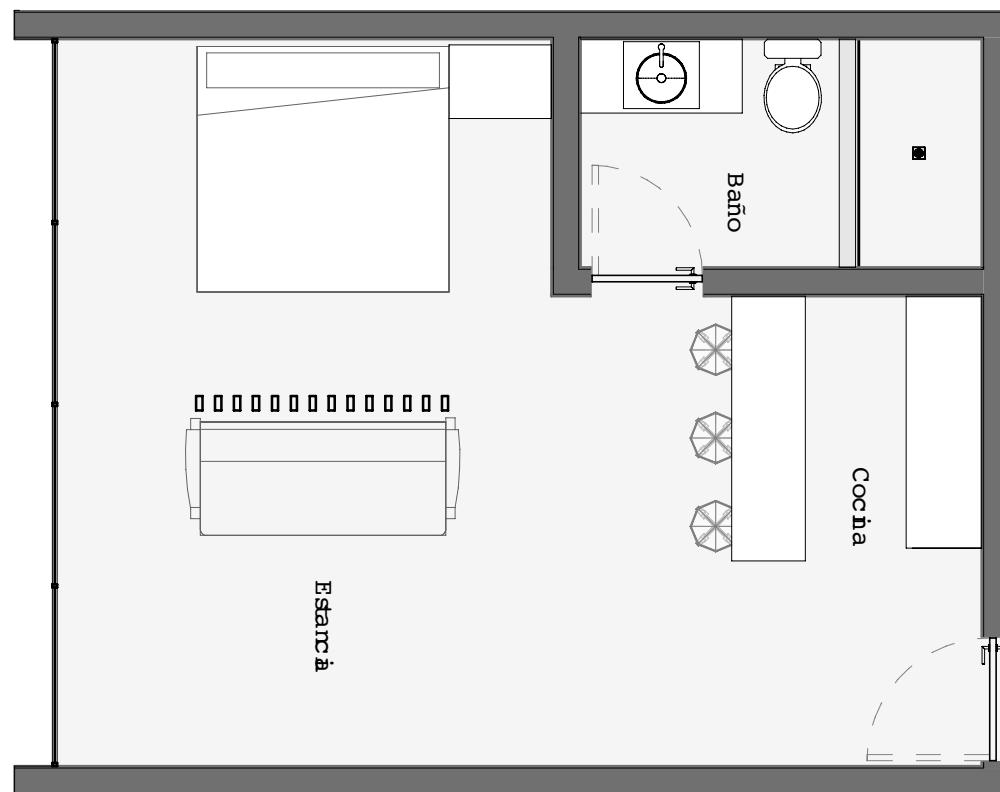

ESTUDIO

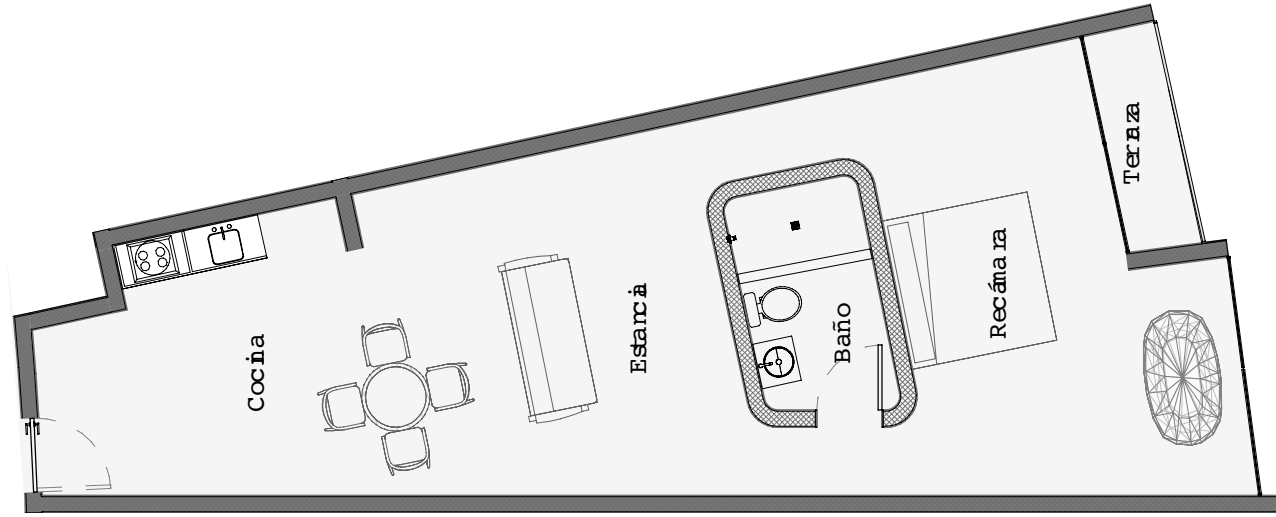

2 RECÁMARAS

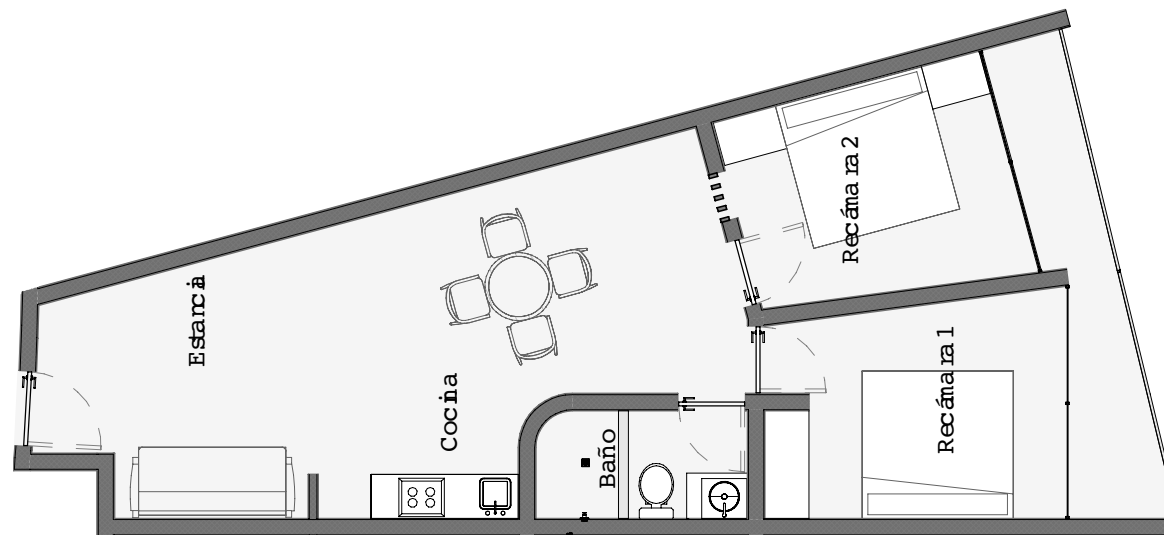

2 RECÁMARAS

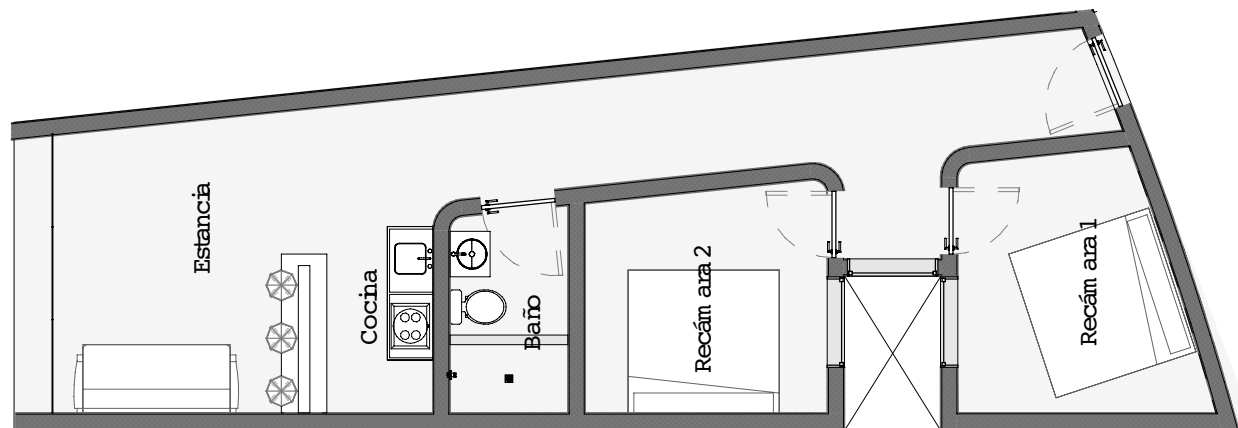

2 RECÁMARAS LOCK OFF

