



WAYE

PRESENT LIVING

¿POR QUÉ WAYE'?

Waye' es tu conexión con el presente, el lugar donde tus cinco sentidos dan balance a tu interior. Es tu centro, la coordenada para llegar a ti mismo con un pulso que se funde en tu esencia. No hay otro momento, no hay otra existencia. Es aquí y ahora.

La cultura maya lo entendió bien y al reconocer la trascendencia de su idioma destinó el vocablo «waye'» para referirse al «aquí», el único lugar que te permite experimentar la consciencia plena al fusionarse con el ahora.

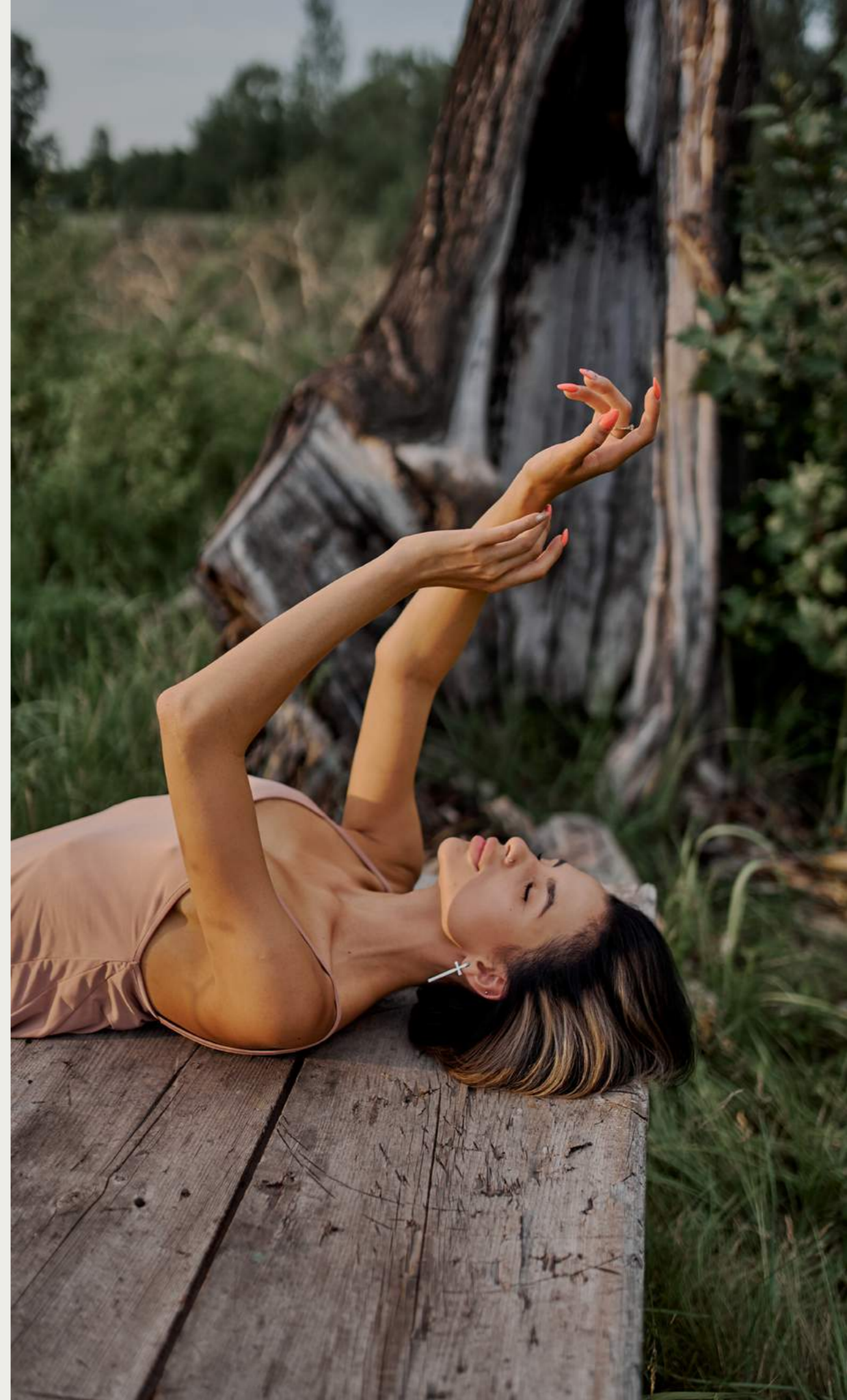

¿EN QUÉ CONSISTE WAYE'?

Waye' es un complejo de 3,750 m2 basado en el concepto mindfulness. Está integrado por 60 unidades con 12 estudios, 24 departamentos de 1 recámara y 24 departamentos de 2 recámaras, distribuidos en 3 edificios de 4 niveles.

Cuenta con amenidades de uso común como lobby, recepción, áreas verdes, infinity pool, área de coworking, family room, gimnasio, senderos y estacionamiento subterráneo.

Este desarrollo inmobiliario, dirigido por la casa constructora DarKitectos, brinda un escenario de inversión con excelentes rendimientos respecto a otros desarrollos similares.



¿POR QUÉ TULUM?

Tulum es uno de los destinos emergentes más atractivos de México. Se ha convertido en el epicentro del Caribe en los últimos años y posicionado como un lugar premium no solo para la corta estancia, sino también para estar de forma indefinida.



En sí mismo, Tulum es un estilo de vida, posee su propia estética y te brinda la oportunidad de conectarte a diario con la naturaleza y el espíritu ancestral latente en cada rincón. También con seres de todas partes del mundo que han hecho de este destino su comunidad y que han entendido que, cuando tienes la oportunidad de ser parte de algo nuevo que crece con criterios más humanos y sin perder de vista la rentabilidad, debes aprovecharlo para garantizar un futuro de bienestar.

*Vivelo a plenitud en
Waye, Present Living*



Los megaproyectos en curso, como el aeropuerto internacional y el tren maya, apuntan a la amplia conectividad y cada año aumenta la inversión para consolidar una planeación urbana equilibrada. Hablamos así de un destino que seduce tanto por las aguas turquesas y el abrazo de la selva como por la proyección económica que todo inversionista busca.

UBICACIÓN

Waye' está ubicado en Tulum District, la nueva zona comercial y gastronómica de Tulum, a pasos de la activa y estratégica avenida Cobá que conecta con la vibrante zona hotelera y la carretera Federal.

[VER UBICACIÓN](#)

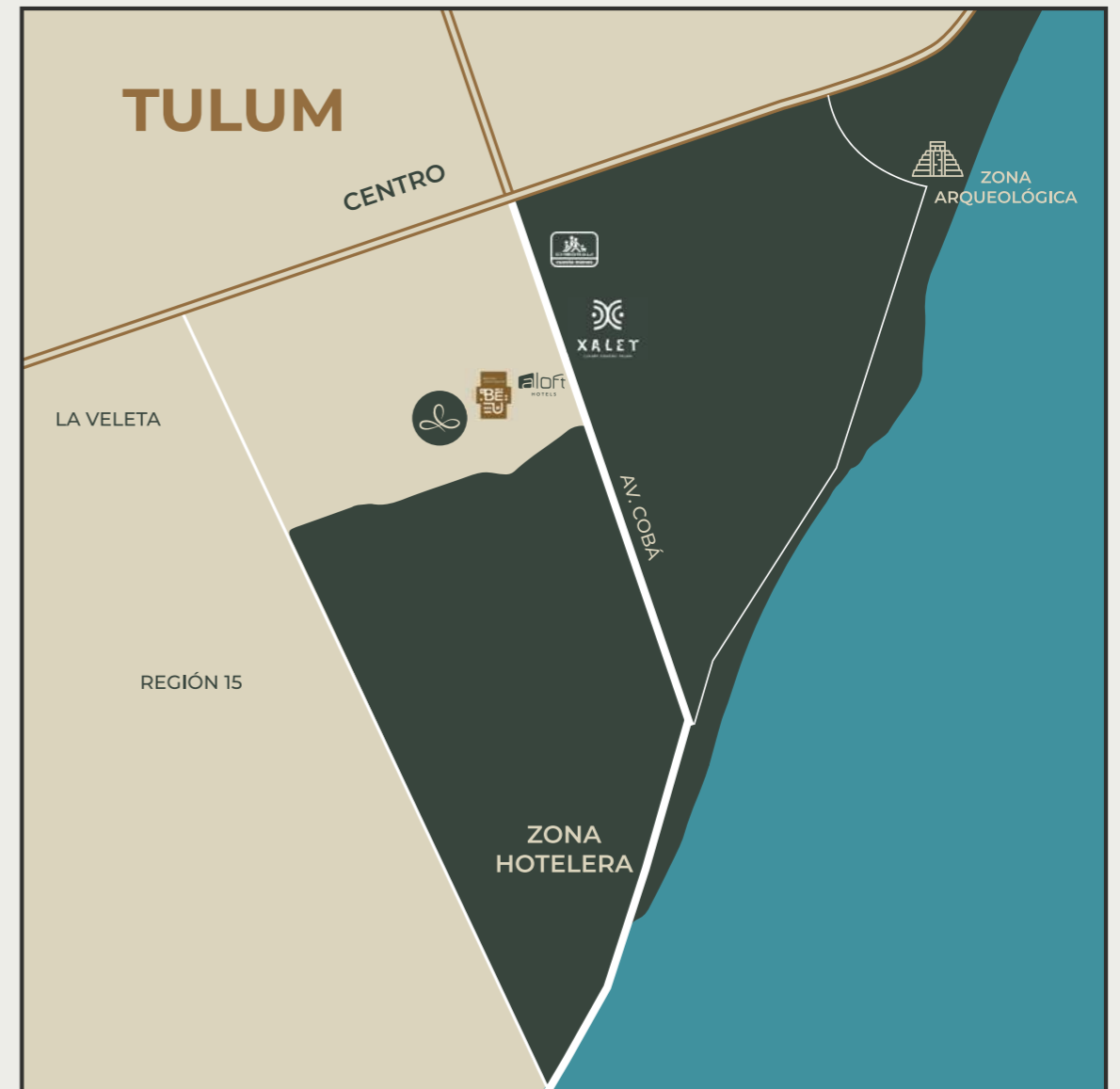

AMENIDADES

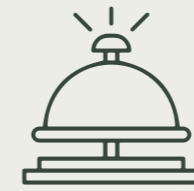

RECEPCIÓN

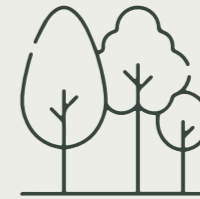

ÁREAS
VERDES



INFINITY
POOL



COWORKING



FAMILY
ROOM

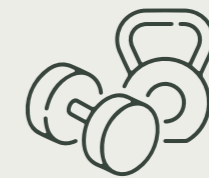

GIMNASIO



SENDEROS

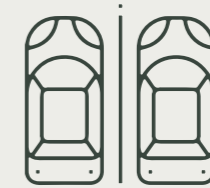

ESTACIONAMIENTO
SUBTERRÁNEO



ESTUDIO

Interior 34.0 m²
Terraza 6.7 m²
Total: 40.7 m²







1 REC PB

Interior 56.6 m²
Terraza 9.7 m²
Jacuzzi 8.8 m²
Total: 75.1 m²

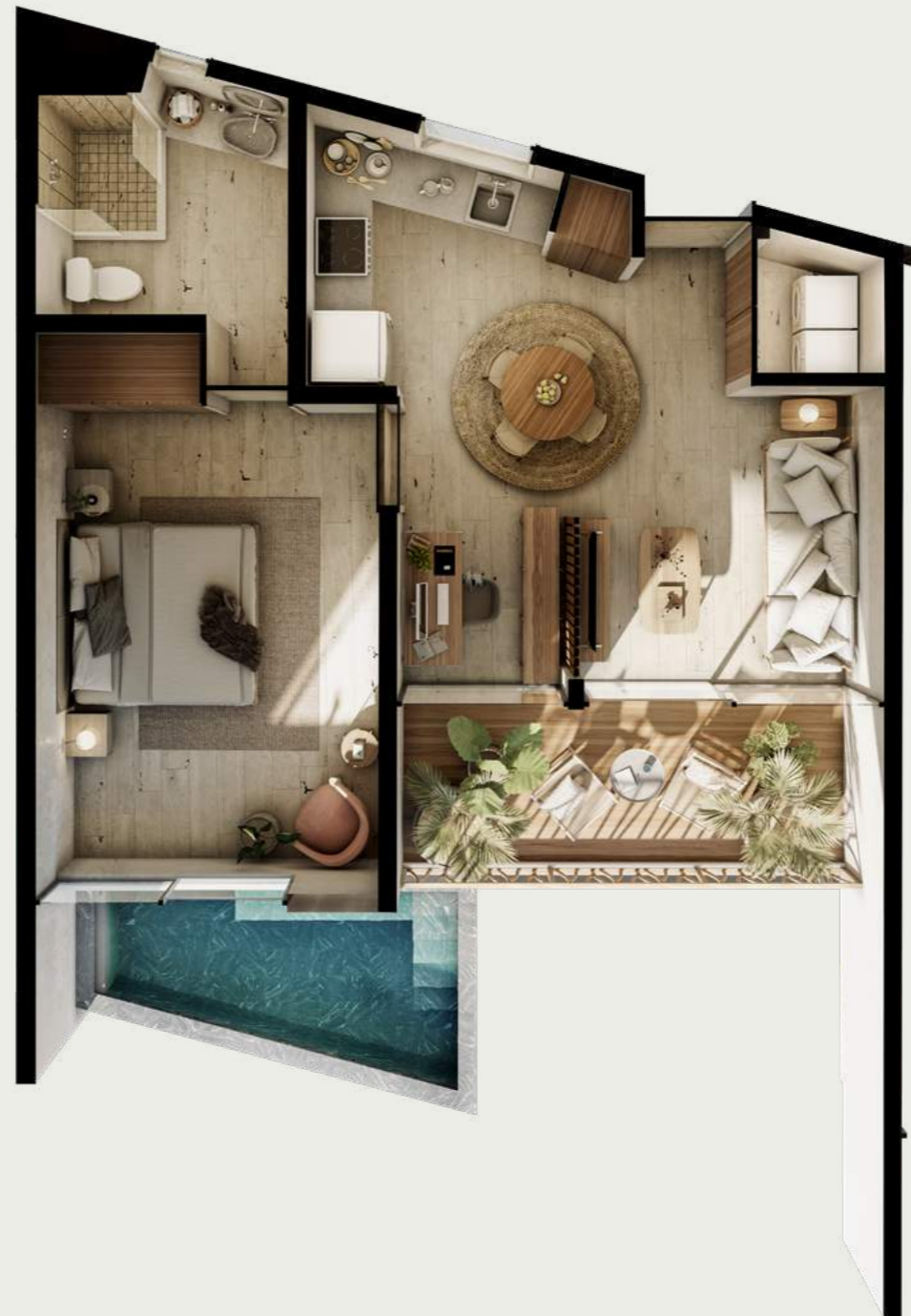





1 REC / ROOFTOP

Interior 60.7 m²
Terraza 9.7 m²
Jacuzzi 6.9 m²
Solario 20.9 m²
Total: 98.2 m²





2 REC

Interior 86 m²
Terraza 24.5 m²
Total: 110.5 m²

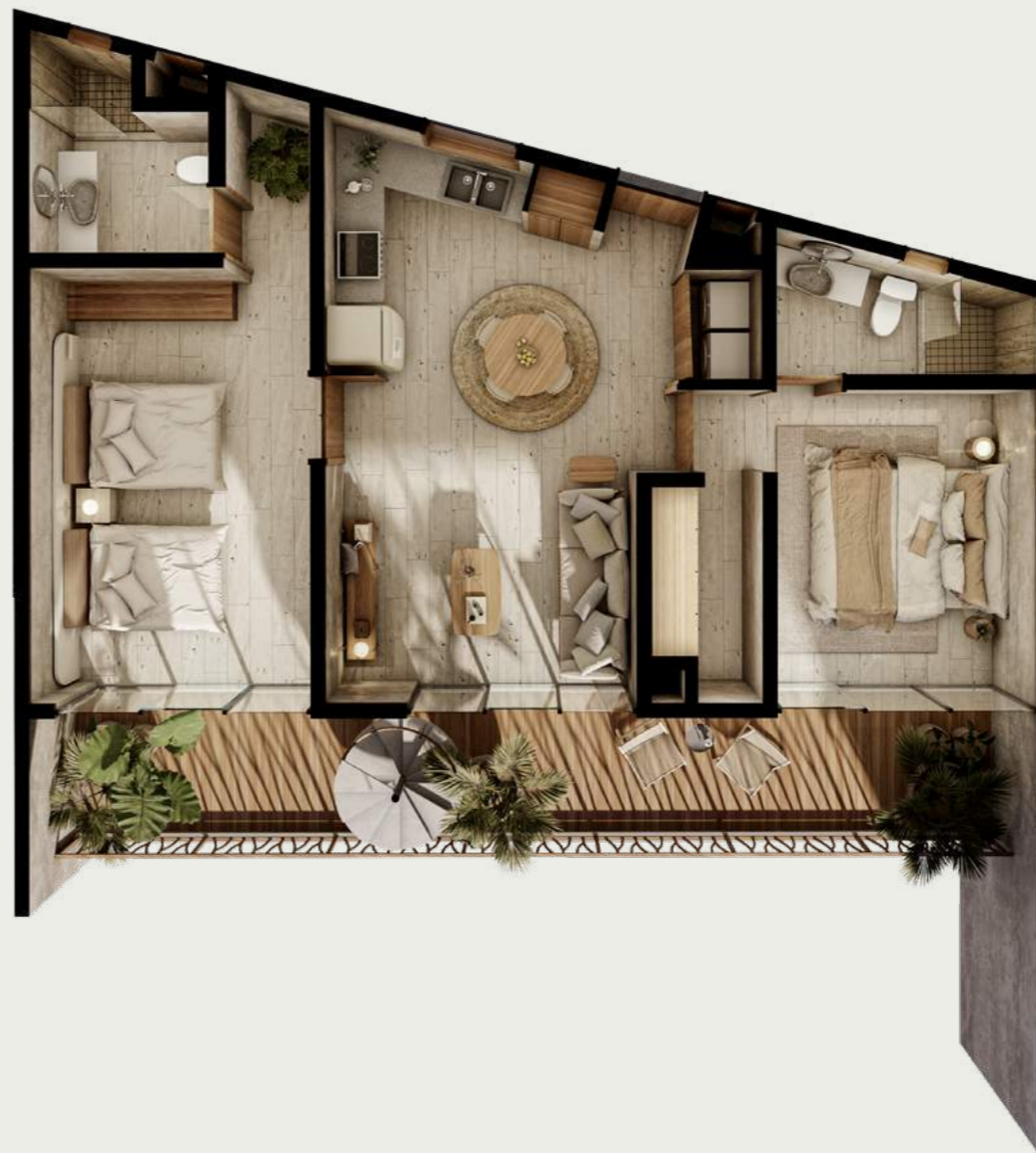







2 REC / ROOFTOP

Interior 90.1 m²
Terraza 24.50 m²
Jacuzzi 6.9 m²
Solario 22.5 m²
Total: 144 m²





