
ZAMAJAL
TULUM, QUINTANA ROO

zama ajal

Del maya que significa despertar en Tulum.

Entre la selva y el mar, Tulum, joya del Caribe, ofrece una mezcla única de libertad, naturaleza y confort que atrae a quienes buscan más que una inversión un lugar para vivir experiencias y disfrutar la vida.

Las mañanas despiertan con el murmullo del mar y la frescura de la selva, siguen con tardes de sol y culminan en noches estrelladas que invitan a soltar el caos y reconectar contigo.

Tulum no solo es un destino, es un estilo de vida.




ZAMAJAL



amenidades

- Zamajal Ja
  Jungle Pool
- Temazcal
- Bicipark
- Restaurant Bar
- K'iino Zone
  Asoleadero
- Utk'in
  Jardín
- Paradise Break
  Coworking
- Gym
- Fire Pit
- 2 Elevadores
- Infinity Pool
- Zona de yoga
- Spa
- Estaciona-miento
- Jacuzzi
- Lavandería
- Área pet friendly
- Ice bath






utkin

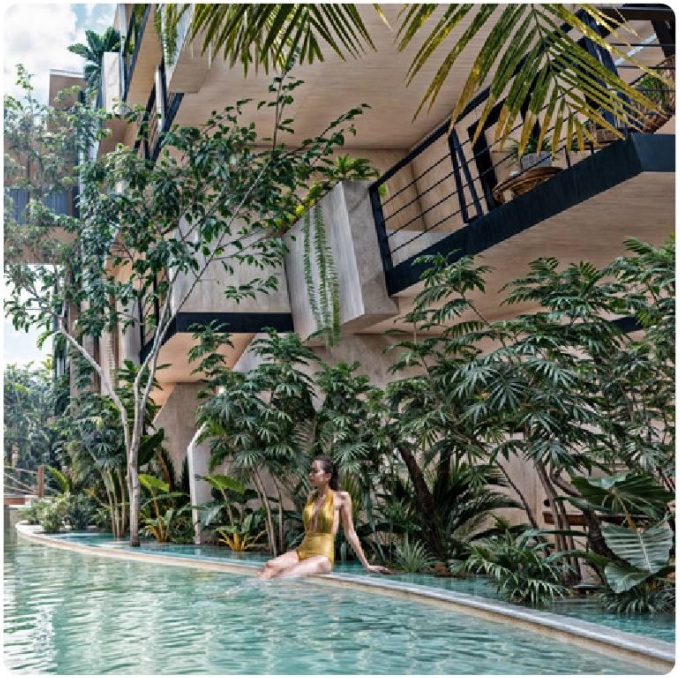













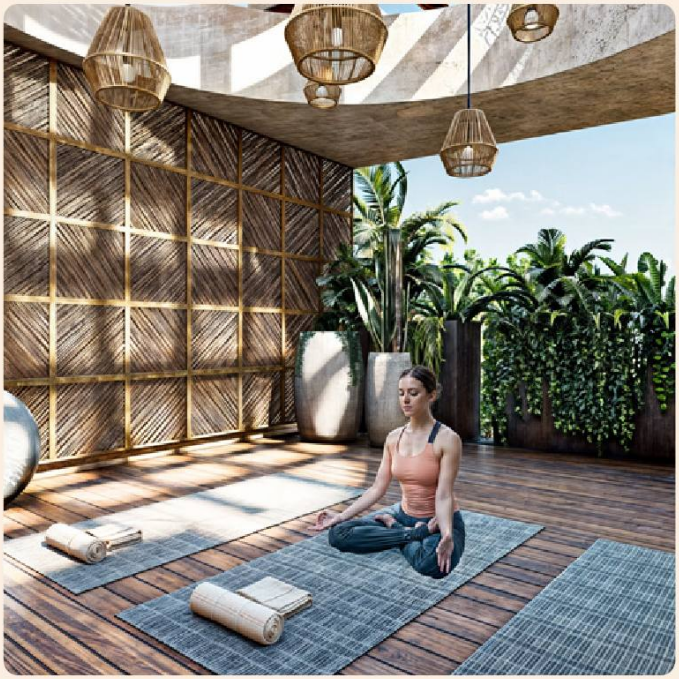

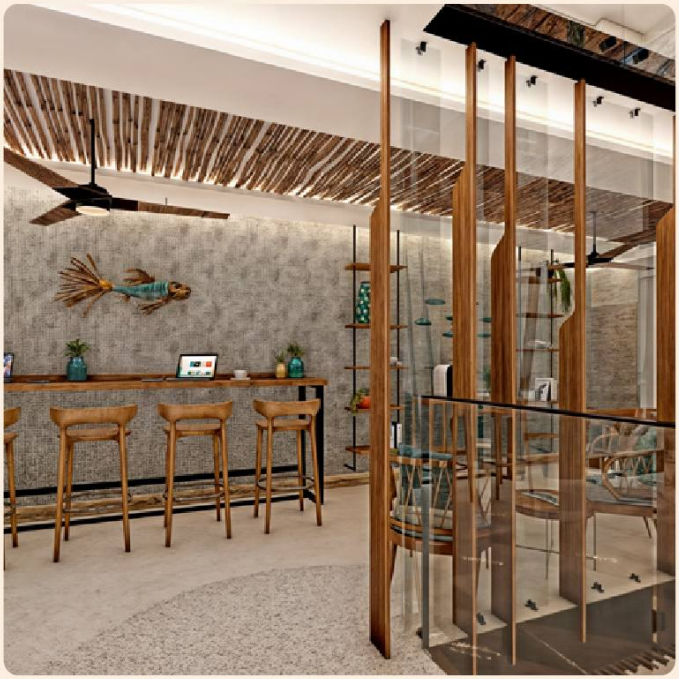


tipologías

ajal/ajal Ha

estudios

- Cocineta equipada
- Baño completo
- Recamara king size
- Terraza con jacuzzi
- Ajal: Capacidad para 2 personas
- Ajal Ha: Capacidad para 4 personas









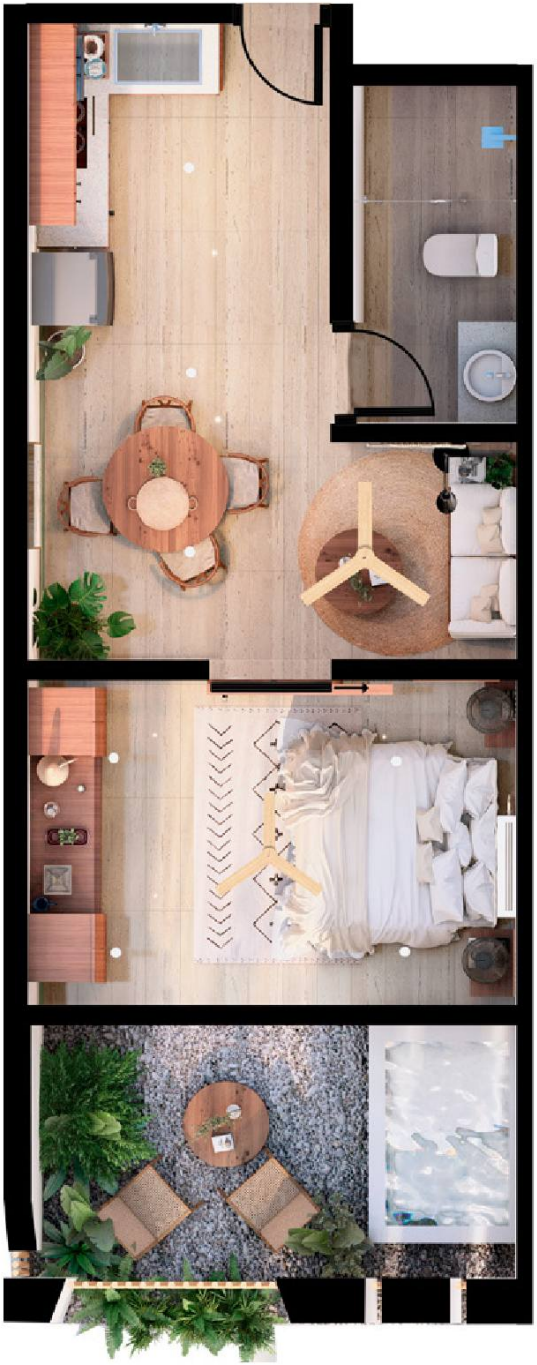

zama

Departamento 1 recámara

- Cocina equipada
- Estancia con sofá cama y comedor
- Baño completo
- Recamara queen size
- Terraza con jacuzzi
- Capacidad para 4 personas







iktal

Departamento 2 recámaras
1 baño completo

- Sala-comedor
- Cocina equipada
- Baño completo
- 2 recámaras con cama matrimonial
- Terraza con jacuzzi
- Capacidad para 4 personas







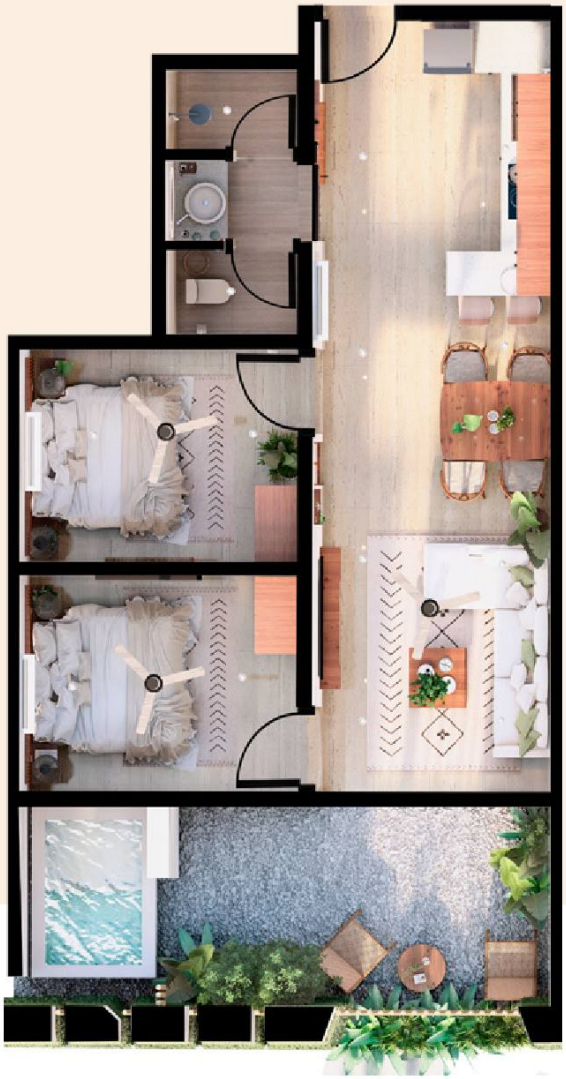

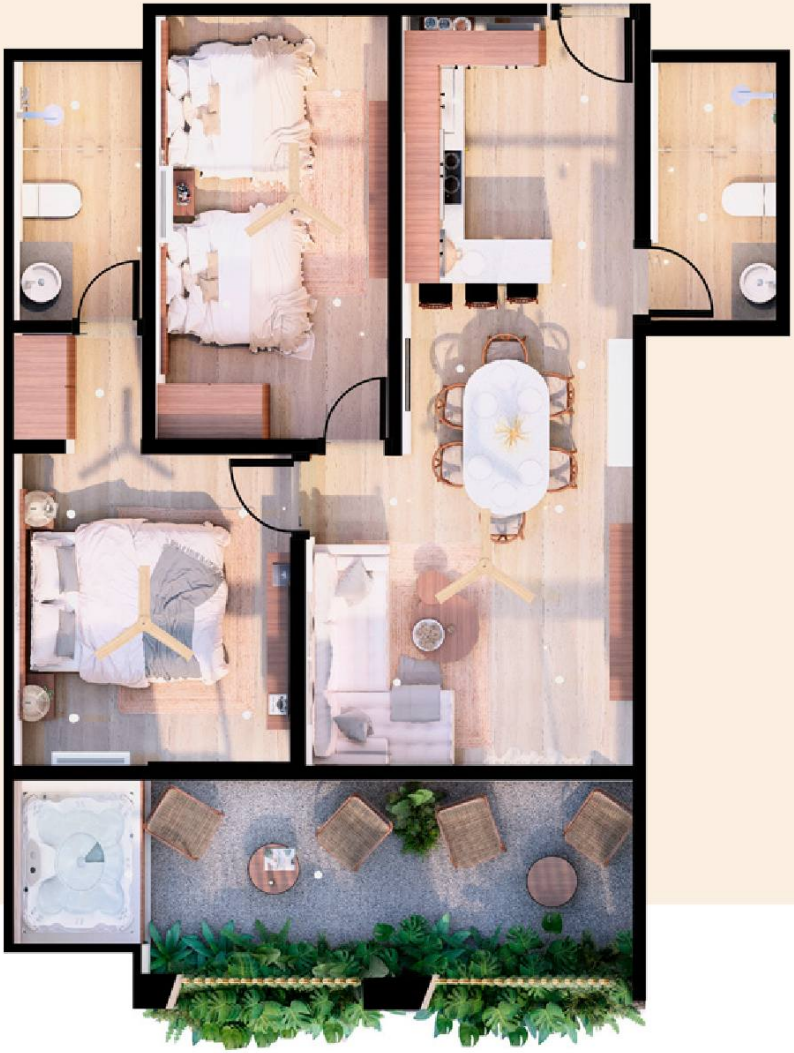

itzama

Departamento 2 recámaras
2 baños completos

- Sala-comedor
- Cocina equipada
- Baño completo
- Recámara principal con cama King size y baño completo
- Recamara secundaria con 2 camas matrimoniales
- Terraza con jacuzzi
- Capacidad para 6 personas





kútzama/baalajal

Departamento lock off
2 recámaras, 2 baños.

- Sala-comedor
- Cocina equipada
- Baño completo
- Recámara principal con cama king size
- Recámara secundaria con sistema lock off, 2 camas matrimoniales, baño, cocineta y entrada independiente
- Terraza con Jacuzzi y área de meditación
- Capacidad para 6 personas









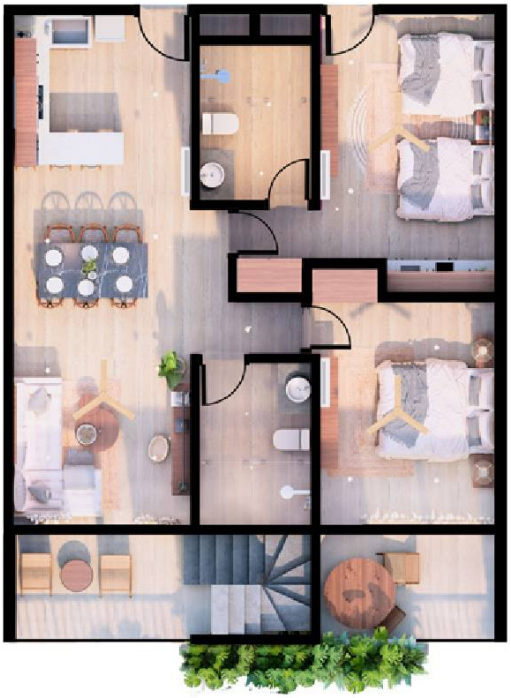

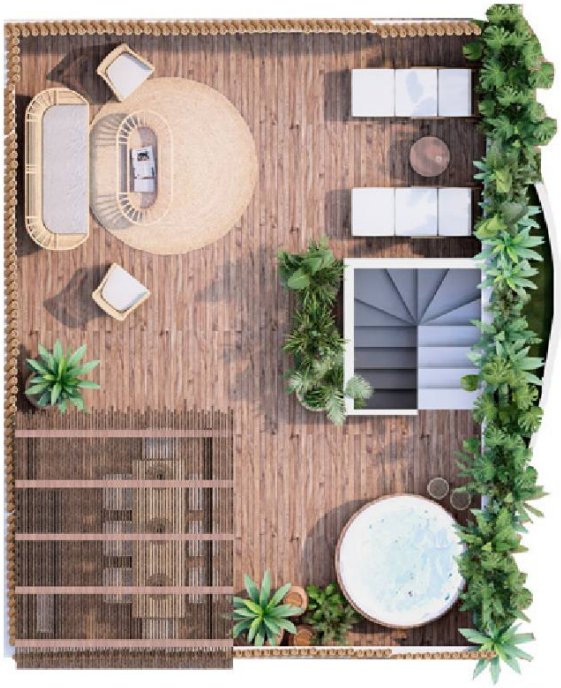

yaxché

Departamento lock off de 2 recamaras, 2 baños y rooftop

- Sala-comedor
- Cocina equipada
- Baño completo
- Recamara principal con cama King size
- Recamara secundaria con sistema lock off, 2 camas matrimoniales, baño, cocineta y entrada independiente
- Terraza con salida a Roof top
- Roof top con area de asador, asoleadero, jacuzzi
- Capacidad para 6 personas





kaan

Departamento lock off
3 recámaras, 3 baños.

- Cocina completa con barra desayunadora
- Baño completo
- Recamara principal con cama king size y baño completo
- Recámara secundaria con cama matrimonial
- Estancia con sala-comedor
- Terraza con jacuzzi y área de meditación
- Tercera recámara con sistema lock off con entrada independiente y conexión a departamento, con 2 camas matrimoniales y cocineta









01	Coba + 50 min
02	Tren maya + 21 min
03	Gran cenote +20 min
04	Cenote calavera +17 min
05	Chichen Itza +2 hrs
06	Xcaret +1 hr
07	Super aki +17 min
08	Chedraui +15 min
09	Aeropuerto +30 min
10	Oxxo y 7 Eleven +6 min
11	Farmacia +7 min
12	Gasolinera +5 min
13	Parque del jaguar +15 min
14	Zona Arqueológica de Tulum +20 min
15	Playa, restaurantes y bares +3 min



