
PUNTA LAGUNA
LUXURY CONDOS
CORASOL, RIVIERA MAYA



Las imágenes presentadas son ilustrativas, el producto final puede variar y cambiar sin previo aviso de acuerdo a las necesidades del proyecto y del desarrollador.



ACCESO PRINCIPAL DE CORASOL

Enamórate de Corasol

RIVIERA MAYA

Corasol se ubica en una prístina franja costera de la Riviera Maya, ofreciendo una nueva definición de resort living y adquisición de propiedades, todo integrado de manera magistral en el paisaje por los arquitectos Sordo Madaleno y CUAIK. Con playas de arena blanca impecables, lagunas serenas y un valle exuberante de flora nativa de la selva, este exclusivo complejo residencial cerrado aporta privacidad en el Mar Caribe, presentando seis opciones arquitectónicas distintas: Costa Residences, The Village, Palm Villas, La Escondida, Punta Laguna y El Amate.

En Corasol, te espera una variedad de comodidades para tu estilo de vida, incluyendo el destino costero más buscado de México, Costa Beach Club. Más allá del mar y la arena, descubre The Park, que cuenta con canchas deportivas, un campo de golf diseñado por Nick Price y una variedad de opciones gastronómicas y de bienestar; todo parte de la comunidad residencial turística más exclusiva de la Riviera Maya.


COSTA BEACH CLUB

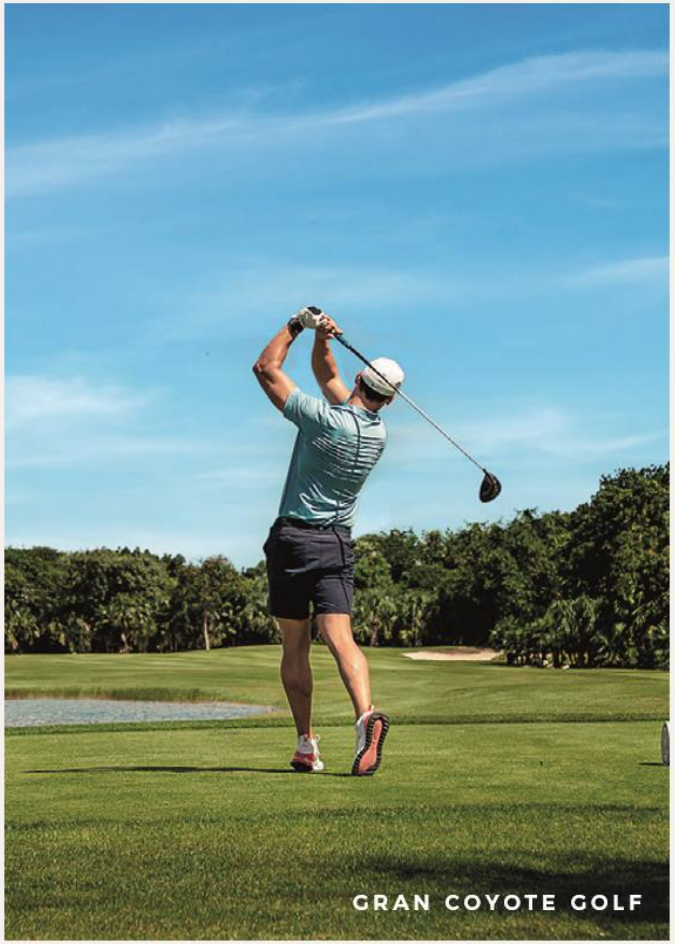
GRAN COYOTE GOLF

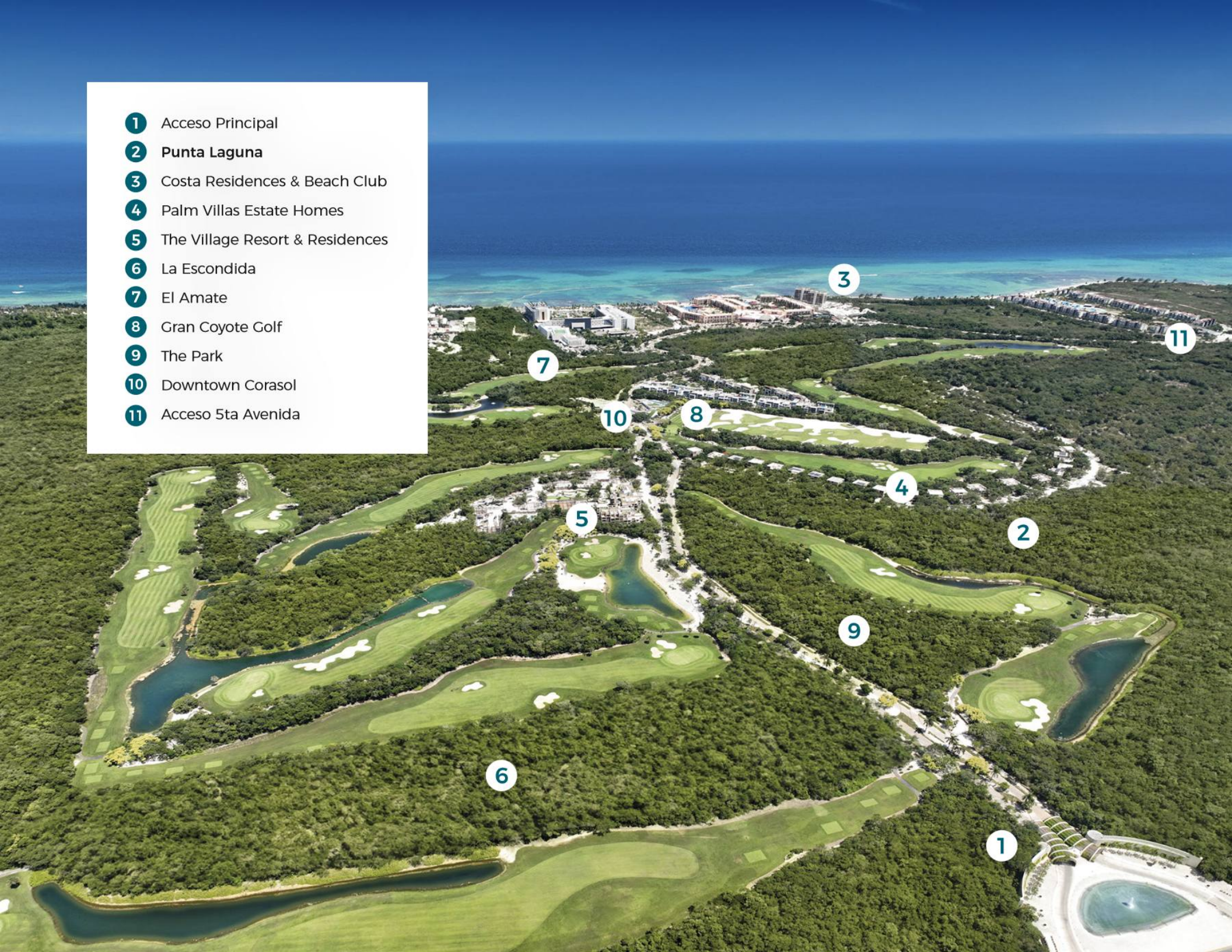
1 Acceso Principal
2 Punta Laguna
3 Costa Residences & Beach Club
4 Palm Villas Estate Homes
5 The Village Resort & Residences
6 La Escondida
7 El Amate
8 Gran Coyote Golf
9 The Park
10 Downtown Corasol
11 Acceso 5ta Avenida
3
11
7
10
8
4
5
2
9
6
1

Sumérgete en el encanto de
este espacio único.



PUNTA LAGUNA

LUXURY CONDOS

CORASOL, RIVIERA MAYA

Punta Laguna

UN ENTORNO LUJOSO Y FAMILIAR

Punta Laguna, diseñado por Artigas Arquitectos, es un proyecto de 4 torres de 12 niveles, ofrece actividades y comodidades pensadas para toda la familia. Se encuentra dentro de Gran Coyote Golf ofreciendo vistas impresionantes de la selva, el lago y al hoyo 1 del campo de golf.

Punta Laguna es el lugar definitivo en la Riviera Maya. Con 334 departamentos distribuidos en cuatro edificios, aquí encontrarás todo lo que necesitas.





Cada departamento cuenta con tres habitaciones, dos baños, una acogedora área de estar/comedor y una cocina moderna, además de una terraza privada para disfrutar de las vistas.

Comenzando desde 88 m² interiores y con una terraza de 12 m², tendrás mucho espacio para relajarte y disfrutar del ambiente.

Punta Laguna

EXPERIENCIAS

Te invitamos a explorar una amplia gama de experiencias diseñadas para garantizar tu disfrute en Punta Laguna.

Sumérgete en un mundo de emocionantes actividades que aseguran entretenimiento y satisfacción.

Amenidades

- Motor Lobby
- Lobby
- Jardín Zen
- Gym
- Coworking
- Área de yoga
- Área de juegos
- Teens Hall
- Kids Club
- BBQ
- Firepits
- Hamacas
- Piscina Laguna
- Piscina Oasis
- Muelle Laguna
- Lounge Bar
- Café / Lounge
- Canchas de pádel
- Canchas de pickleball
- Jungla de lectura

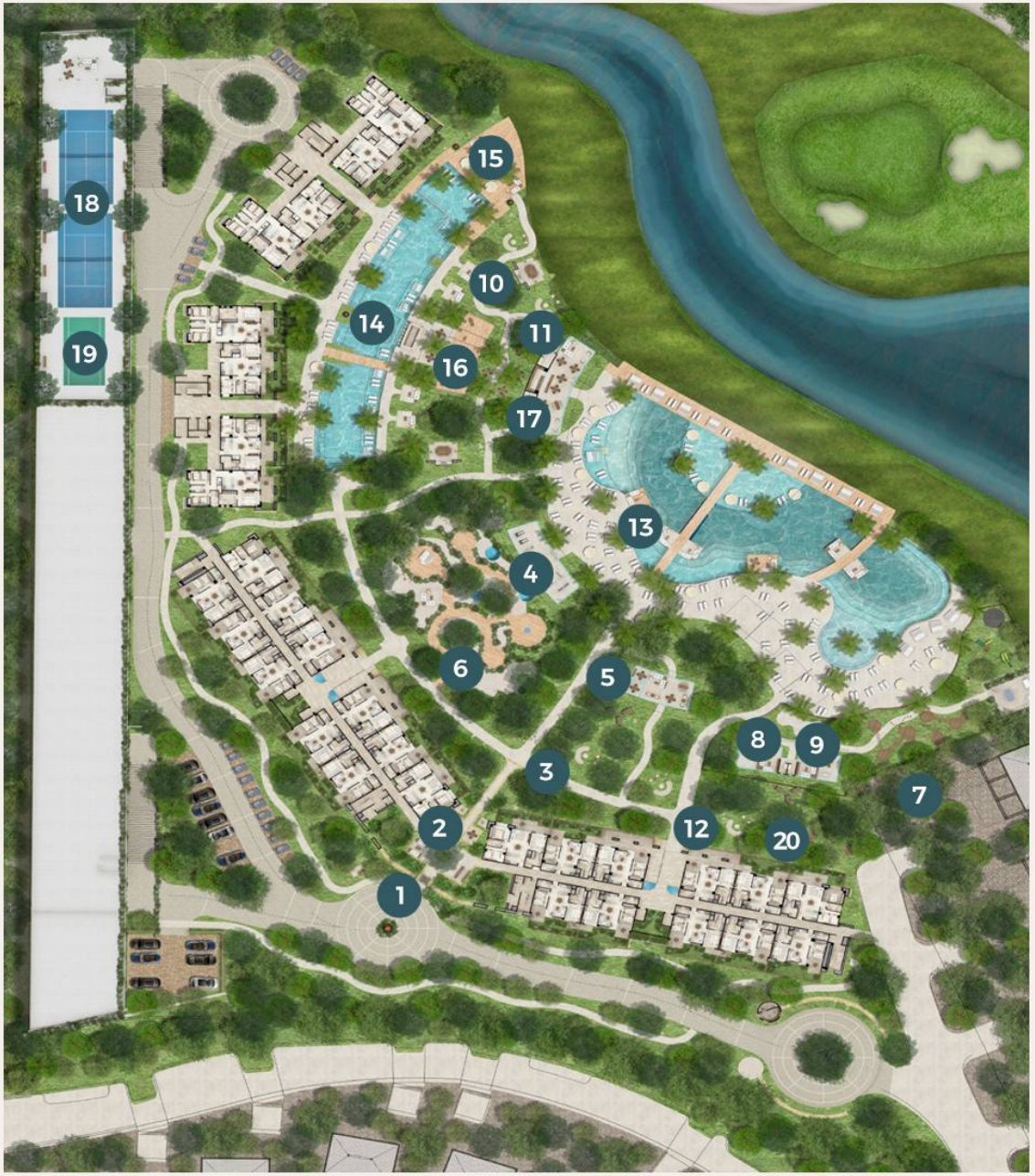

**Las imágenes presentadas son ilustrativas, el producto final puede variar y cambiar sin previo aviso de acuerdo a las necesidades del proyecto y del desarrollador.*


COWORKING


LOUNGE BAR



Las imágenes presentadas son ilustrativas, el producto final puede variar y cambiar sin previo aviso de acuerdo a las necesidades del proyecto y del desarrollador.



Las imágenes presentadas son ilustrativas, el producto final puede variar y cambiar sin previo aviso de acuerdo a las necesidades del proyecto y del desarrollador.

The lobby concierge

TU CONEXIÓN CON LO MEJOR DE PLAYA DEL CARMEN

Cortesía especial

Como propietario de Punta Laguna tendrás acceso a la playa donde contarás con camastros, sombrillas y enfriadores de hielo.



** Los servicios bajo petición estarán sujetos a disponibilidad y tendrán un costo adicional.*

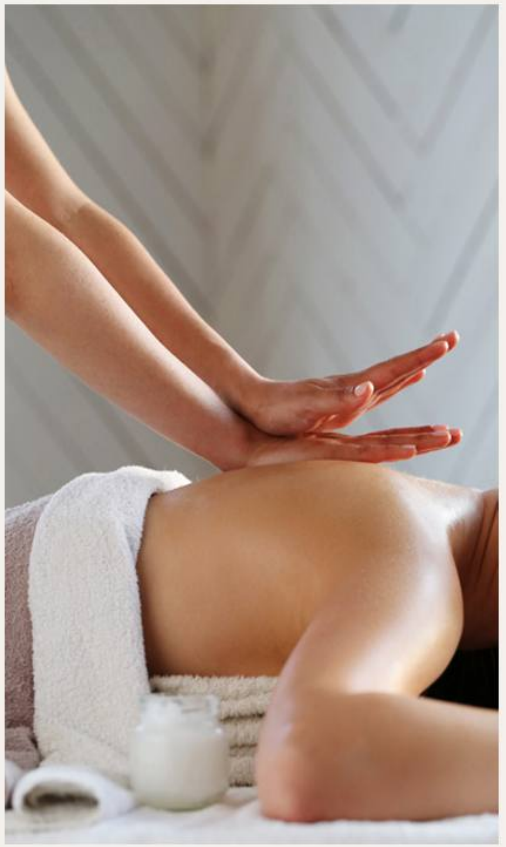

Bajo reserva

- Traslados desde el aeropuerto y transporte terrestre.
- Reserva de tours, excursiones, servicios de spa y masajes.
- Reserva de entradas para espectáculos.
- Reservaciones para cenar.
- Servicio de niñera, servicio de limpieza, chef privado.
- Servicios de lavandería.



Las imágenes presentadas son ilustrativas, el producto final puede variar y cambiar sin previo aviso de acuerdo a las necesidades del proyecto y del desarrollador.

Experiencias increíbles y
aventuras incomparables en
un entorno sin igual.

Prototipo 1

- Dormitorios: 3
- Baños: 2
- Comedor / Sala
- Cocina
- Terraza

INTERIORES: 90 m²
TERRAZA: 14 m²
TOTAL: 104 m²

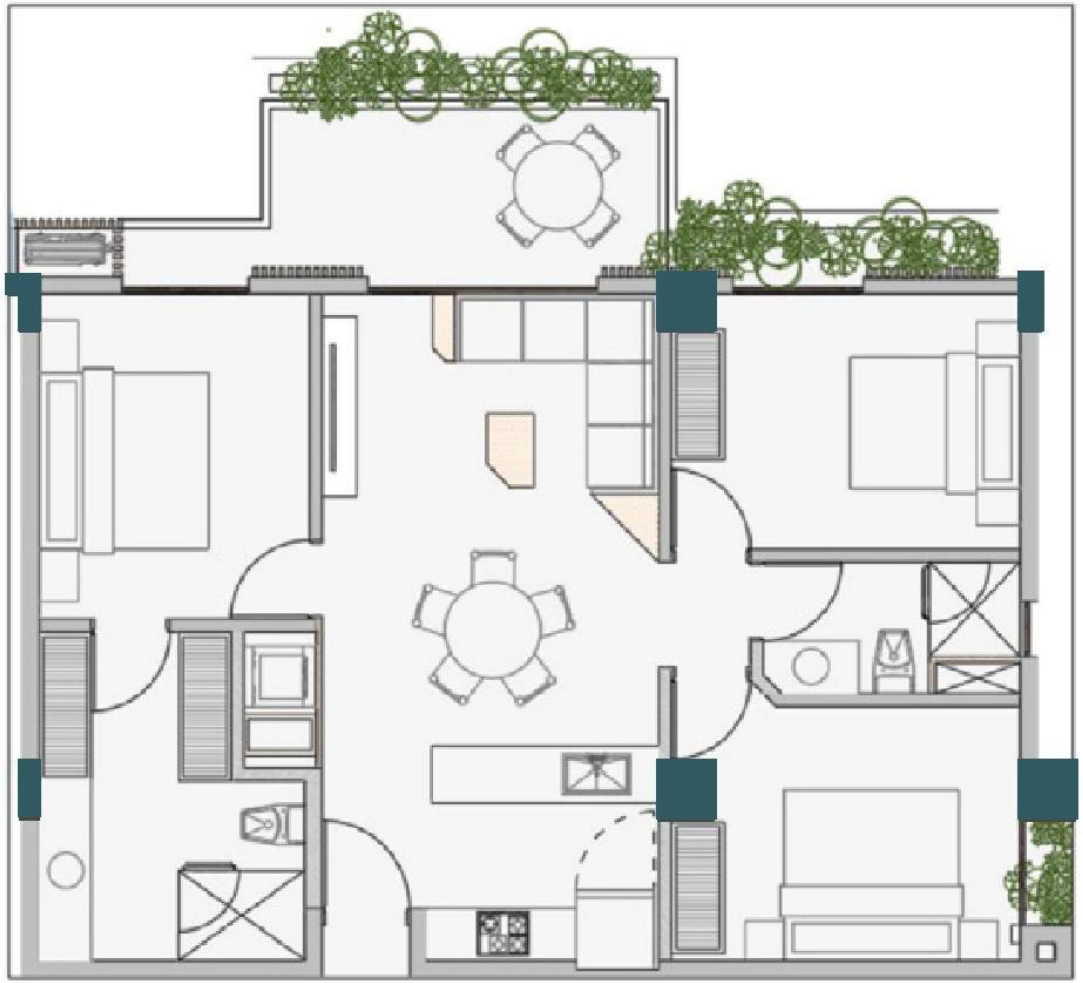

*Las imágenes presentadas son ilustrativas, el producto final puede variar y cambiar sin previo aviso de acuerdo a las necesidades del proyecto y del desarrollador. Los materiales del barandal y la pared de la terraza pueden variar según las necesidades de la fachada del proyecto. Las medidas finales pueden variar según el departamento.

Prototipo 2

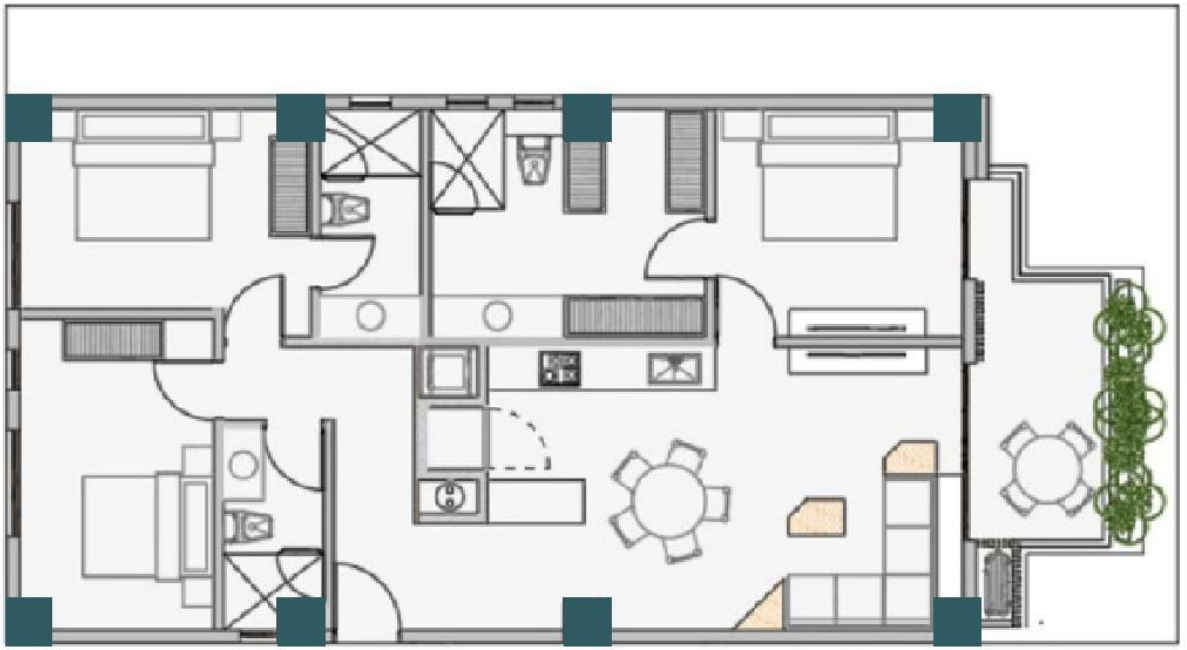

- Dormitorios: 3
- Baños: 3
- Comedor / Sala
- Cocina
- Terraza

INTERIORES: 113 m²
TERRAZA: 12 m²
TOTAL: 125 m²

*Las imágenes presentadas son ilustrativas, el producto final puede variar y cambiar sin previo aviso de acuerdo a las necesidades del proyecto y del desarrollador. Los materiales del barandal y la pared de la terraza pueden variar según las necesidades de la fachada del proyecto. Las medidas finales pueden variar según el departamento.

Tu refugio escondido
en la Riviera Maya.

Corasol, un destino con múltiples experiencias.

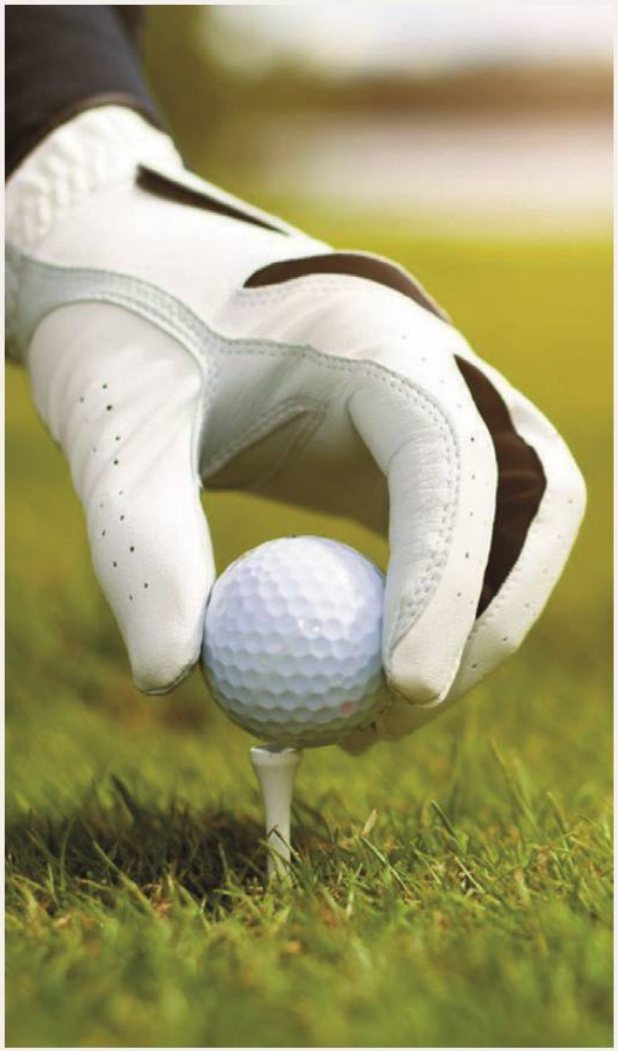

Gran Coyote



Costa Beach Club



The Park

Como propietario de Punta Laguna, serás invitado a adquirir la membresía exclusiva donde vivirás experiencias inolvidables y aventuras en el magnífico entorno dentro de Corasol.



GRAN COYOTE
-GOLF-

Gran Coyote

UNA EXPERIENCIA DE JUEGO INOLVIDABLE EN LA RIVIERA MAYA

Con nuestra membresía tendrás acceso a Gran Coyote Golf, un campo de 18 hoyos, par 71 meticulosamente diseñado para brindarte una experiencia inolvidable. Cada hoyo presenta desafíos estratégicos y diversos para todos los niveles. Tanto si eres golfista profesional o si estás dando tus primeros pasos en este deporte, este campo te cautivará con sus hoyos y con su campo de práctica.

Diseñado por Nick Price, miembro del salón de la fama del golf, este campo de campeonato te desafiará mientras disfrutas de paisajes impresionantes y una experiencia de juego incomparable.









Gran Coyote es un campo de golf de tipo campeonato, diseñado por el renombrado golfista, Nick Price, miembro del Salón de la Fama del Golf.



Costa Beach Club

EL ÚNICO Y EXCLUSIVO CLUB DE PLAYA

Costa Beach Club es un oasis costero donde cada detalle está diseñado para deleitar tus sentidos.

Disfruta de nuestro acceso privado a la playa, donde las aguas cristalinas y la suave arena te esperan para relajarte y desconectar del mundo. Además, disfruta de una variedad de restaurantes, actividades wellness, un spa rejuvenecedor, un moderno gimnasio, un divertido kids club y piscinas para que puedas relajarte.

En Costa Beach Club vivirás una experiencia integral que combina lujo, comodidad y diversión en un entorno paradisíaco.

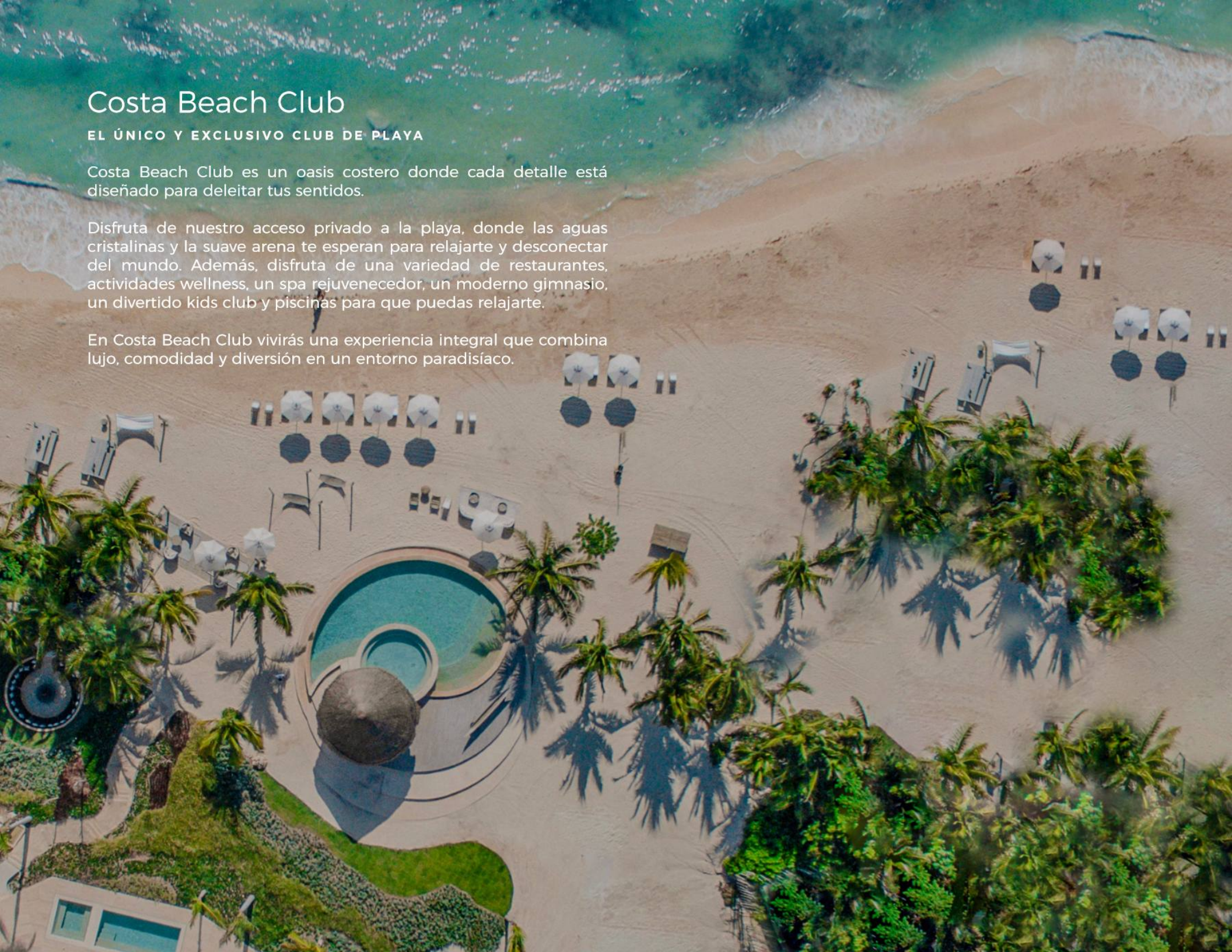





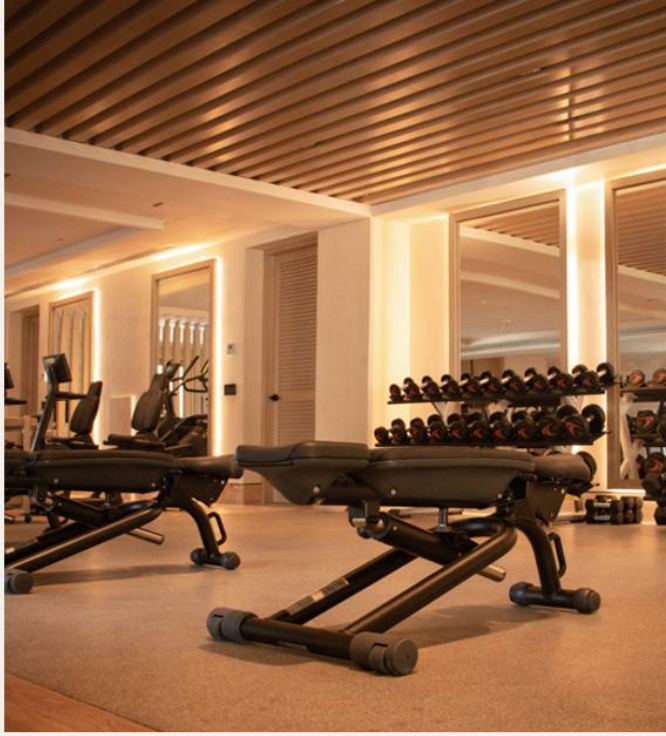

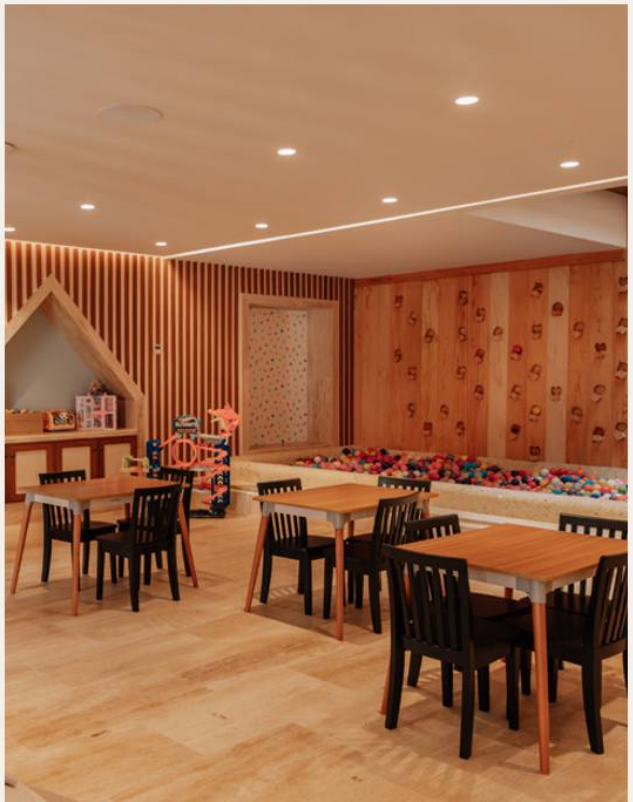

Un club de playa que ofrece experiencias inolvidables para toda la familia.



The Park

UN LUGAR PARA TI QUE TE GUSTA ESTAR EN MOVIMIENTO

Adéntrate en la exuberante vegetación de Corasol y vive una experiencia única en The Park, donde te espera una variedad de actividades deportivas y recreativas. Con canchas de pickleball, pádel y tenis, junto con una jaula de bateo y un emocionante parque acuático, encontrarás todo lo que necesitas para una aventura inolvidable.

En The Park, cada día es una oportunidad para explorar, divertirse y disfrutar al máximo.



CORASOL | RIVIERA MAYA, MÉXICO











El encanto de The Park radica en sus espacios deportivos rodeados de entornos naturales.



Huertos Orgánicos

DE LA NATURALEZA A TU CASA

En Corasol nos preocupamos por un estilo de vida orientado a un bienestar integral, por eso creamos tres tipos diferentes de huertos enfocados en conectar con la naturaleza:

- Huertos Paisajísticos.
- Huertos Comestibles.
- Huertos Aromáticos.

Donde tendremos actividades que promuevan el conocimiento sobre el cultivo y consumo de estas plantas, al mismo tiempo que fomentamos una dieta más saludable y consciente, conectamos con la naturaleza y generamos oportunidades para fortalecer el sentido de comunidad.



Parque Cenotes

PRESERVACIÓN Y VIDA EN ARMONÍA CON LA NATURALEZA

Dos espacios en el corazón de Corasol, uno diseñado para la vida familiar y el otro apto para mascotas para el disfrute de toda la comunidad.

Estos parques cuentan con dos cuevas de cenotes con árboles y vegetación nativa, creando un paisaje salvaje inmerso en un entorno natural.

Donde las maravillas de la región
están al alcance de todos.

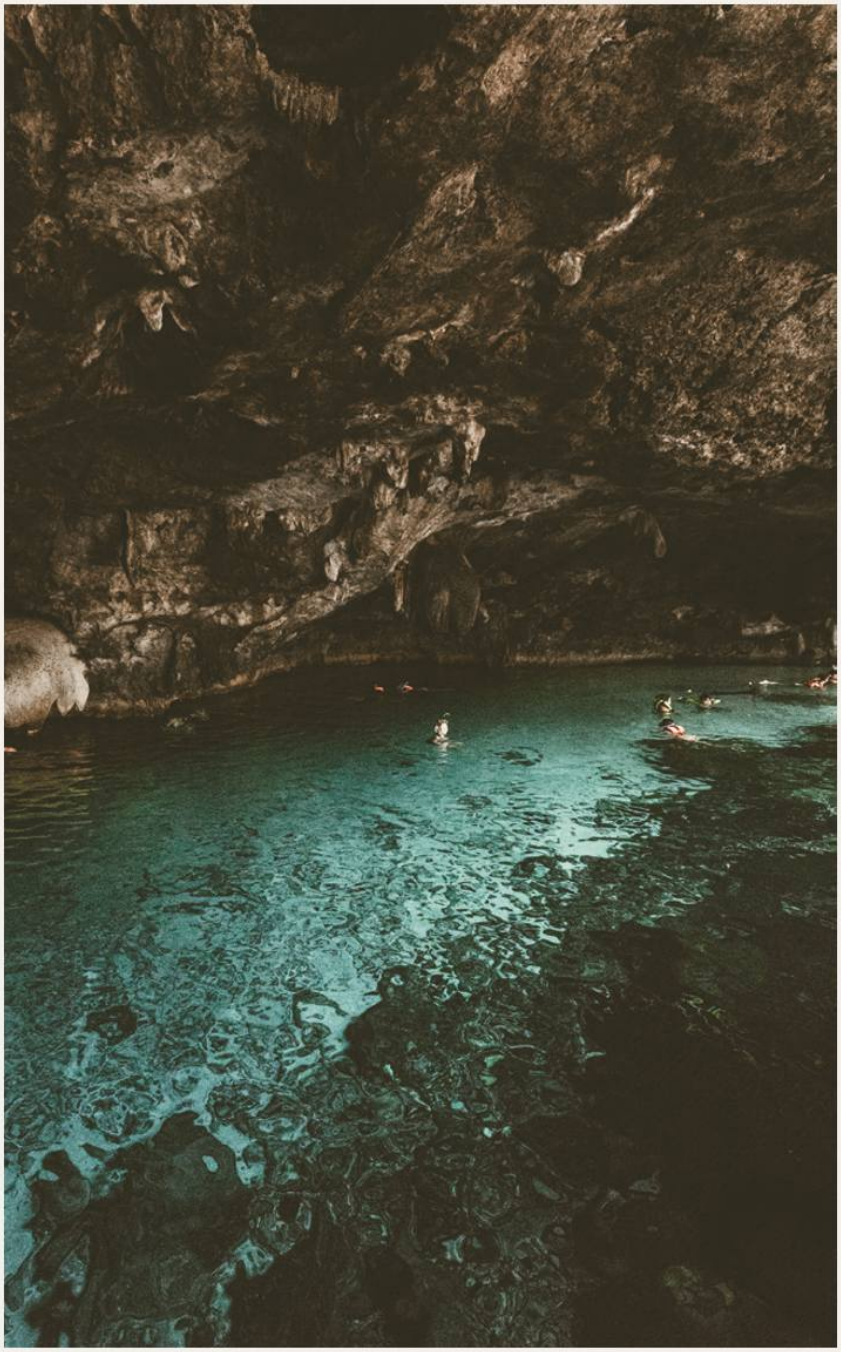

UN VIAJE A LA JOYA DEL CARIBE MEXICANO.

La Riviera Maya se ha convertido rápidamente en uno de los destinos más buscados de América del Norte. Limitada por exuberantes selvas y playas de arena blanca en la península de Yucatán, este paraíso encantador también está ubicado a minutos de atracciones arqueológicas icónicas que datan de la civilización maya y sitios de Patrimonio Mundial de la UNESCO.

Atracciones cercanas

Parque de Diversiones Xenses
14 km al sur

Xcaret
Parque Eco-Arqueológico
15 km al sur

Monumento a los Arrecifes de Coral de Cozumel
30 km al este

Parque Temático Acuático Xel-Há
53 km al sur

Playa El Cielo
56 km al este

Museo Subacuático de Arte de Cancún
60 km al norte

Playa, Restaurantes y Vida Nocturna de Tulum
61 km al sur

Parque Nacional y Sitio Arqueológico de Tulum
68 km al sur

Playas y Clubes de Playa de Isla Mujeres
84 km al norte

Antiguas Pirámides de Chichén Itzá
185 km al este

Aeropuerto Internacional de Cancún
40 minutos

Playa del Carmen
8 minutos

Parque acuático ecológico Xcaret
15 minutos

Playas de Tulum y Ruinas Mayas
50 minutos

Cenote Cháak Tun Cuevas Subterráneas
20 minutos

Ruinas Mayas de Cobá
1.5 horas



Llegar a Corasol

Aunque Corasol se siente como un mundo aparte, llegar aquí es sencillo. El Aeropuerto Internacional de Cancún, a tan solo 40 minutos en coche de Corasol, es atendido por todas las principales aerolíneas, muchas de las cuales ofrecen vuelos directos desde importantes ciudades de Estados Unidos.







ARTIGAS
ARQUITECTOS

Punta Laguna fue diseñado por Artigas Arquitectos, una firma mexicana de arquitectura fundada en 1939. Es reconocido por su enfoque innovador y creativo en el diseño arquitectónico, así como por su compromiso con la calidad y la excelencia en sus proyectos.

Artigas Arquitectos ha trabajado en una variedad de proyectos residenciales, comerciales y públicos, dejando una huella significativa en el paisaje arquitectónico de México.

Conoce nuestra comunidad residencial



COSTA

RESIDENCES & BEACH CLUB

CORASOL, RIVIERA MAYA



PALM VILLAS

ESTATE HOMES

CORASOL, RIVIERA MAYA



THE VILLAGE

RESORT & RESIDENCES

CORASOL, RIVIERA MAYA



LA ESCONDIDA

HIDDEN LAND

CORASOL, RIVIERA MAYA



PUNTA LAGUNA

LUXURY CONDOS

CORASOL, RIVIERA MAYA



EL AMATE

GOLF FRONT LOTS

CORASOL, RIVIERA MAYA



PUNTA LAGUNA

LUXURY CONDOS

CORASOL, RIVIERA MAYA

Carretera Federal 307 Cancún-Chetumal, Km 294+700
Playa del Carmen, Solidaridad, C.P. 77710, Quintana Roo, México